



- 67401 KG Admont
- 67402 KG Aigen
- 67404 KG Johnsbach
- 67405 KG Krumau
- 67407 KG Oberhall
- 67410 KG Unterhall
- 67412 KG Weng

M 1 : 10000

GEMEINDERATS BESCHLUSS (AUFLAGE)

gem. § 24 Abs. 1 Stmk. ROG 2010 idF. LGBl. 73 / 2023

DATUM: ..... 21.03.2024

FÜR DEN GEMEINDERAT: .....

DER BÜRGERMEISTER  
Christian Haider

angeschlagen:..... 11.04.2024

abgenommen: ..... 13.06.2024

GENEHMIGUNG DER

STEIERMÄRKISCHEN

LANDESREGIERUNG

gem. § 24 Abs. 12 StROG 2010  
idF. LGBl. 73 / 2023

GEMEINDERATSENBESCHLUSS

gem. § 24 Abs. 6 Stmk. ROG 2010 idF. LGBl. 73 / 2023

DATUM: .....

FÜR DEN GEMEINDERAT: .....

DER BÜRGERMEISTER  
Christian Haider

angeschlagen:.....

abgenommen: .....

DATUM: .....

PLANVERFASSER

Staatlich befugter und beeideter ZIVILTECHNIKER

Boder 211 | 8786 Rottenmann

Tel.: 03614/4272 | e-mail: m.kaml@architektur-kaml.at



architekt

DI Martina K A M L

GZ.:  
03/2156/RO/01.1 - ÖEK

DATUM:  
21.03.2024

GEÄNDERT:

DIGITALE AUFBEREITUNG



GISquadrat GmbH

Gesamtlösungen für integrierte Geoinformationssysteme  
Rathausgasse 5a, A-8160 Weiz  
Tel. +43 (3172) 44 775-0, Fax -20  
FN 35 636 g HG Wien UID: ATU 15186206

GISquadrat is part of HEXAGON

Bildquelle: Ernst Kren

AUFLAGEENTWURF

ÖRTLICHER ENTWICKLUNGSPLAN 1.00

LEGENDE:

I. FESTLEGUNGEN IM WIRKUNGSBEREICH DER GEMEINDE

II. ERSICHTLICHMACHUNGEN

GEBIETE MIT BAULICHER ENTWICKLUNG

- Wohnen
- Zentrum
- Einkaufszentren
- Landwirtschaftliche geprägte Siedlungsgebiete
- Industrie, Gewerbe
- Tourismus, Ferienwohnen e - Erholungsgebiet
- Potential
- Bereich mit 2 Funktionen: z.B. Wohnen - Landwirtschaftlich geprägte Siedlungsgebiete

ENTWICKLUNGSRENZEN

- Siedlungspolitisch Absolut
- Siedlungspolitisch Relativ
- 1 Baulandbedarf unter Berücksichtigung vorrangiger Entwicklung in Siedlungsschwerpunkten
- 2 Nutzungsbeschränkungen durch übergeordnete Planungen und Sicherstellung anderer Planungen
- 3 Nutzungsbeschränkungen aufgrund von Immissionen
- 4 Vermeidung von Nutzungskonflikten
- 5 Wahrung des Orts- und Landschaftsbildes
- 6 Mangelhafte Infrastruktur oder Erschließung
- Naturräumlich Absolut
- Naturräumlich Relativ
- 1 Uferstreifen-Gewässer Freihaltung
- 2 Erhaltung von Wald- und/oder Gehölzstreifen
- 3 Fehlende naturräumliche Voraussetzungen (§28/2 Z.1)
- 4 Erhaltung charakteristischer Kulturlandschaft, ökologisch- oder klimatisch bedeutsamer Strukturen

VERKEHRSINFRASTRUKTUR

- Haltestelleneinzugsbereich
- Haltestelle
- Straße
- Eisenbahn

VERWALTUNGSGLIEDERUNG

- Bezirksgrenze
- Landesgrenze
- Gemeindengrenze
- Katastralgemeindengrenze

NACHBARGEMEINDEN

- Entwicklungsgrenze und bauliche Entwicklung (der Nachbargemeinden)

IMMISSIONSBELASTETE BEREICHE

- Tierhaltungsbetrieb
- Geruchszone
- Lärm von Straße
- Lärm von Bahn

ÖFFENTLICHE EINRICHTUNGEN

- öffentliche Einrichtungen
- AHS - Allgemein bildende höhere Schule, ASZ - Abfallsammelzentrum, BERG - Bergrettung, BHF - Bahnhof, BU - Bücherei, FW - Feuerwehrrüsthaus, HB - Hallenbad, KIG - Kindergarten, KIK - Kinderkrippe, LFS - Landwirtsch. Fachschule Grabnerhof, MH - Musikerheim, MS - Mittelschule, MSCH - Musikschule, MU - Museum, MZH - Mehrzwecksaal, PFH - Pflegeheim, RA - Rathaus, RET - Rettung, SSE - Seelsorgeeinrichtung, VOH - Volkshaus/-heim, VSCH - Volksschule, WIH - Wirtschafts-/Bauhof

NUTZUNGSABSICHTEN

- Nutzungsabsicht räumlich nicht konkretisiert
- Cam - Campingplatz, Tpr - Tourismusprojekt

NUTZUNGSBESCHRÄNKUNGEN

- Wasserwirtschaftliche Beschränkung
- Quellschutzgebiet 1 und 2
- Hochwassergefährdungsbereich 30
- Hochwassergefährdungsbereich 100
- Wasserwirtschaftliche Vorrangzone
- Bergbaugebiete
- Nationalpark
- Biotop
- Biotop Pufferzone
- Natura 2000/Europaschutzgebiet
- Naturschutzgebiet
- Geschützter Landschaftsteil
- Landschaftsschutzgebiet
- Naturdenkmal mit Nummer
- Archäologische Bodenfundstätte
- Archäologische Bodendenkmal
- Erhaltenswertes Ortsbildgebiet
- Meliorationsgebiete
- Rote Wildbachgefahrenzone (ForstG)
- Gelbe Wildbachgefahrenzone (ForstG)
- Rote Lawinengefahrenzone
- Gelbe Lawinengefahrenzone
- Brauner Hinweisbereich
- ST - Steinschlag, RU - Rutschung, VN - Vernässung, UE - Überflutung
- Blauer Vorbehaltsbereich
- Altlastverdachtsfläche
- Militärische Tiefflugstrecke
- Flugzeugerprobungsbereich
- Strassenplanungsgebiet
- Hochspannungsfreileitung
- Hochspannungserdkabel
- Leitungsschutzzone
- Transformator
- Umspannwerk
- Wasserkraftwerk
- Funk- und Sendeanlage
- Baubeschränkungsbereich um eine Funk- oder Sendeanlage - Radarhöhenpunkt
- Schlepplifte
- Gewässer
- Gerinne

ÖRTLICHEN VORRANGZONEN / EIGNUNGSZONEN

- Örtliche Vorrangzone/ Eignungszone
- erh - Erholung, ewg - Erwerbsgärtnerei, frh - Friedhof, hwr - Hochwasserrückhalteanlage, klg - Kleingartenanlage, pil - Skipiste, spo - Sport, oan - öffentliche Anlagen
- Örtliche Vorrangzone/ Eignungszone
- eva - Energieerzeugung, pva - Energieerzeugung - Photovoltaik, ver - Ver- und Entsorgung
- Verkehr

VORRANGZONEN

- Landwirtschaftliche Vorrangzone
- Grünzone
- Ausschlusszone Windkraftanlage
- Ökologischer Korridor

SIEDLUNGSSCHWERPUNKTE

- Überörtlicher Siedlungsschwerpunkt
- Örtlicher Siedlungsschwerpunkt
- Siedlungsschwerpunkt
- Abgrenzung der Siedlungsschwerpunkte mit weißer Linie

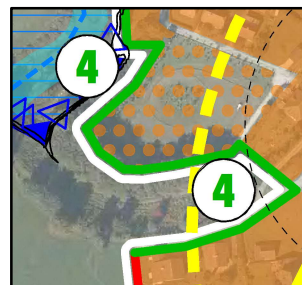

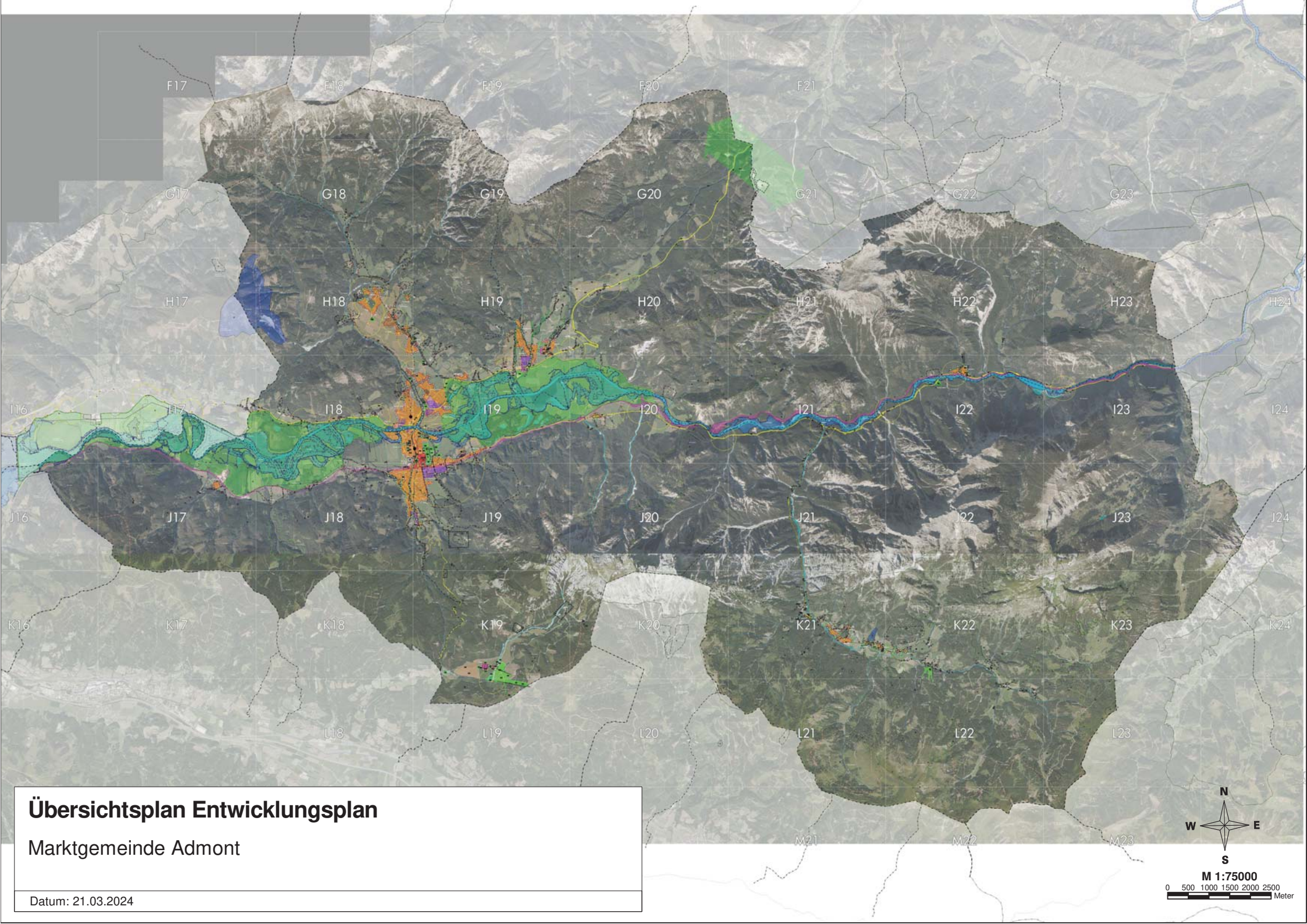

# Übersichtsplan Entwicklungsplan

Marktgemeinde Admont

Datum: 21.03.2024



M 1:75000

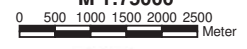

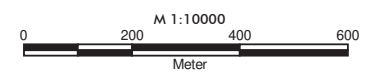

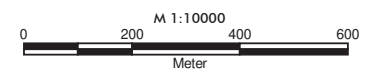
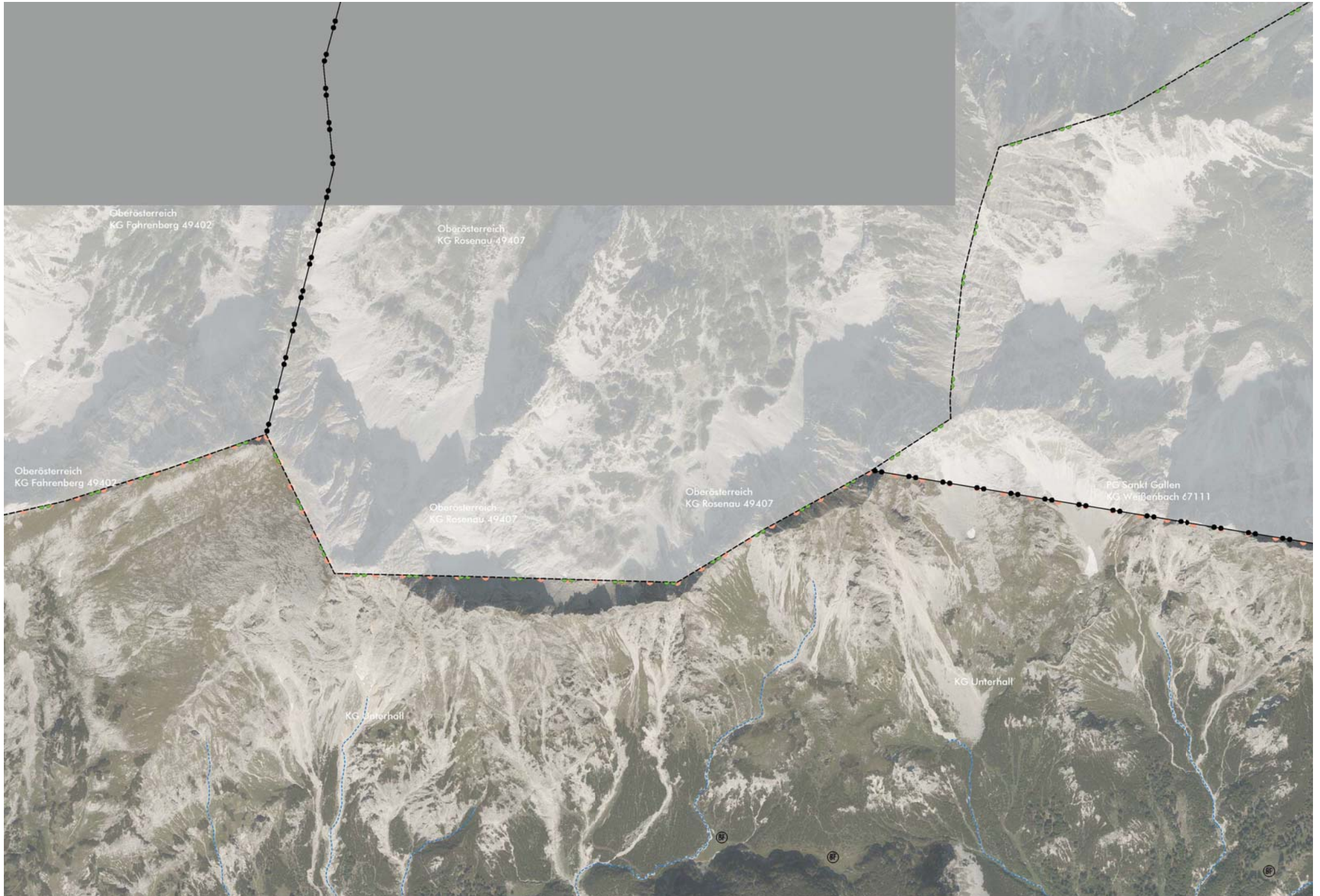



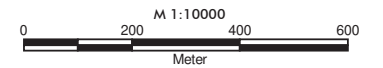



PG Sankt Gallen  
KG Oberreith 67107

KG Wang

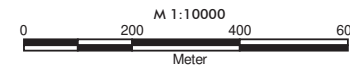



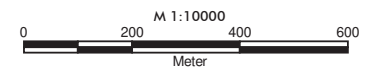

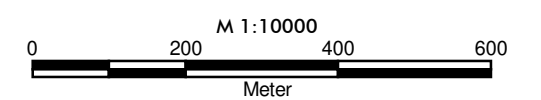
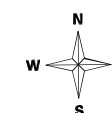
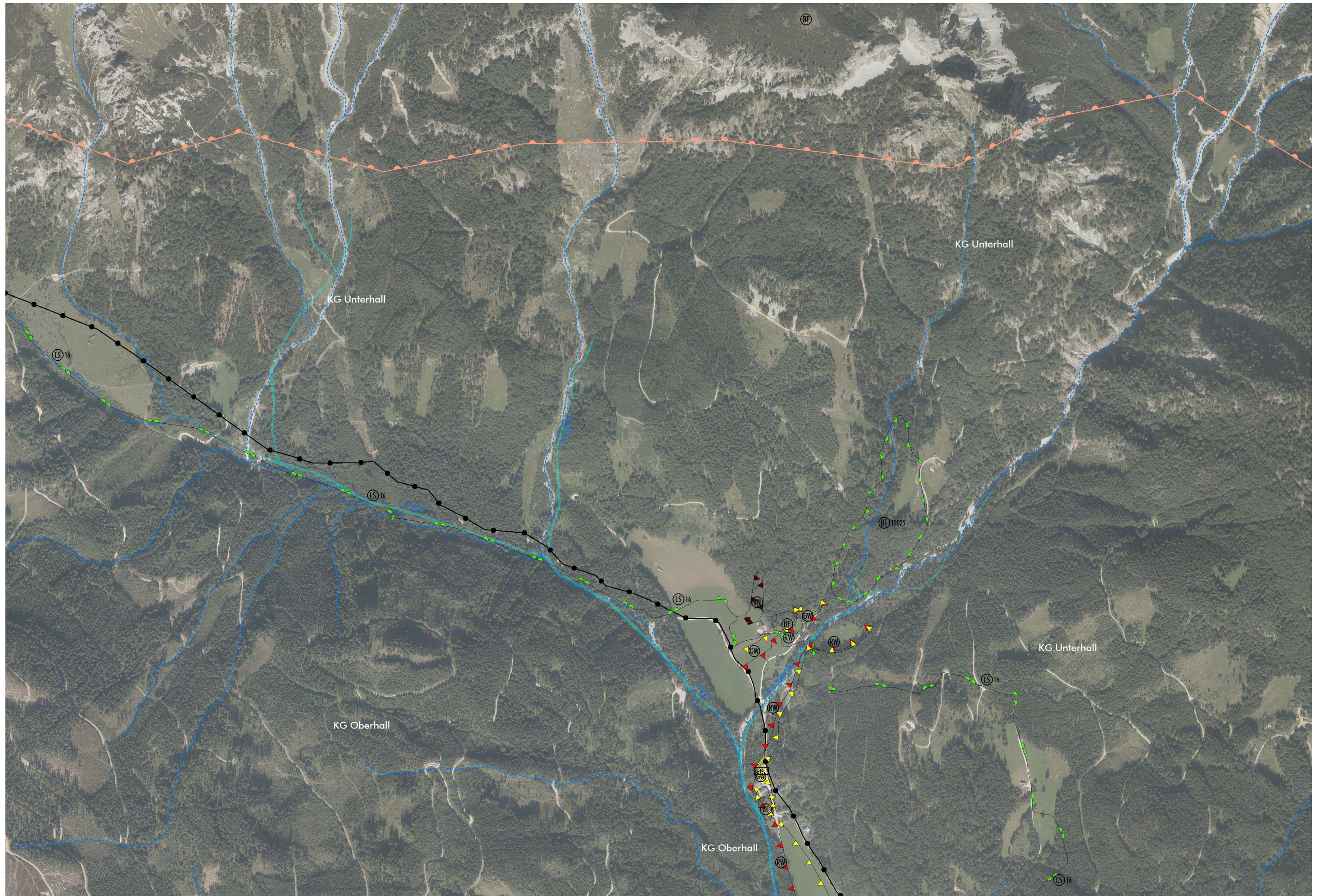

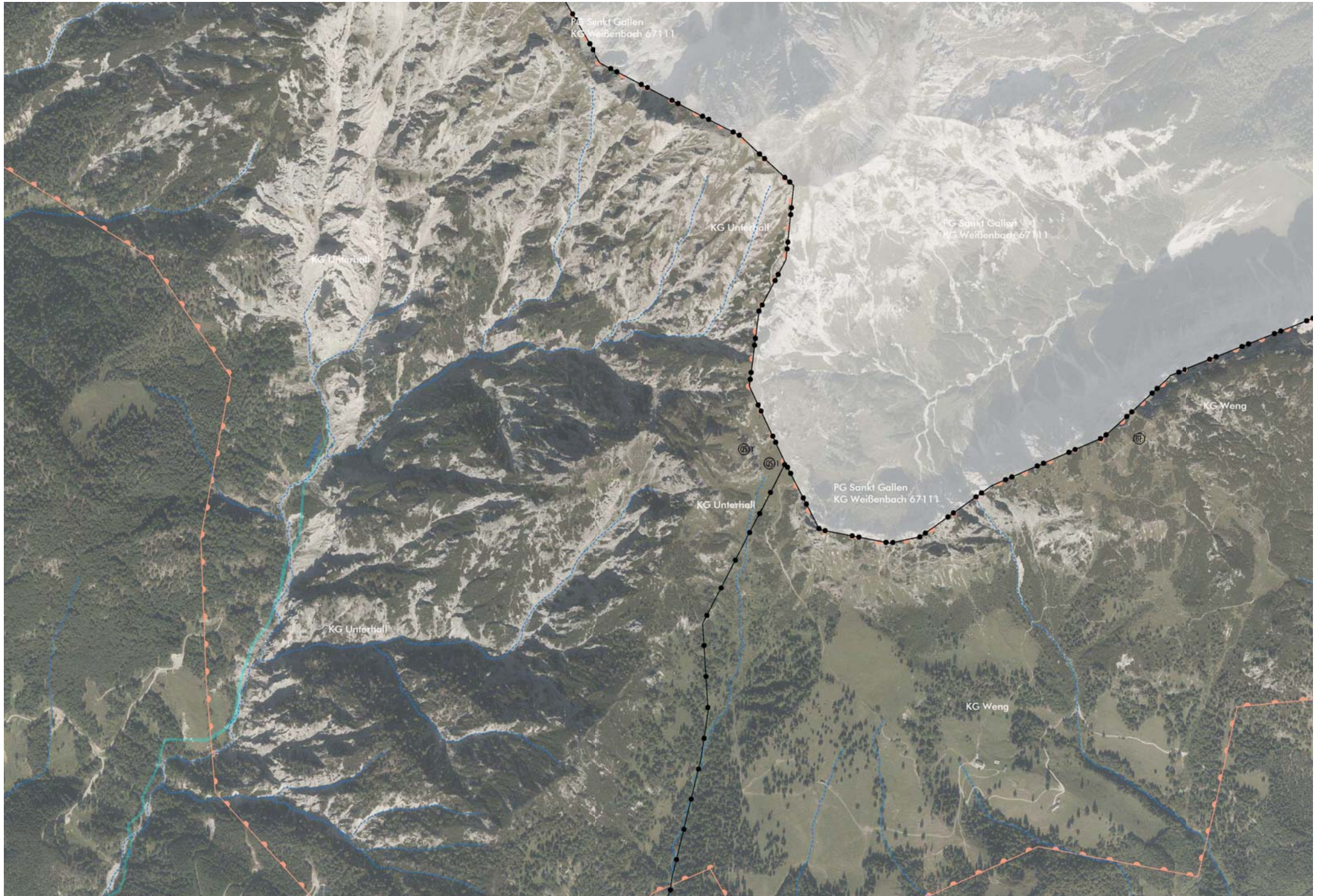

818

620

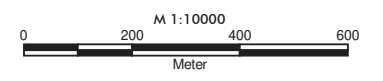



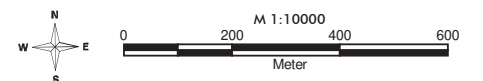

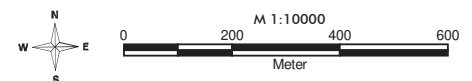
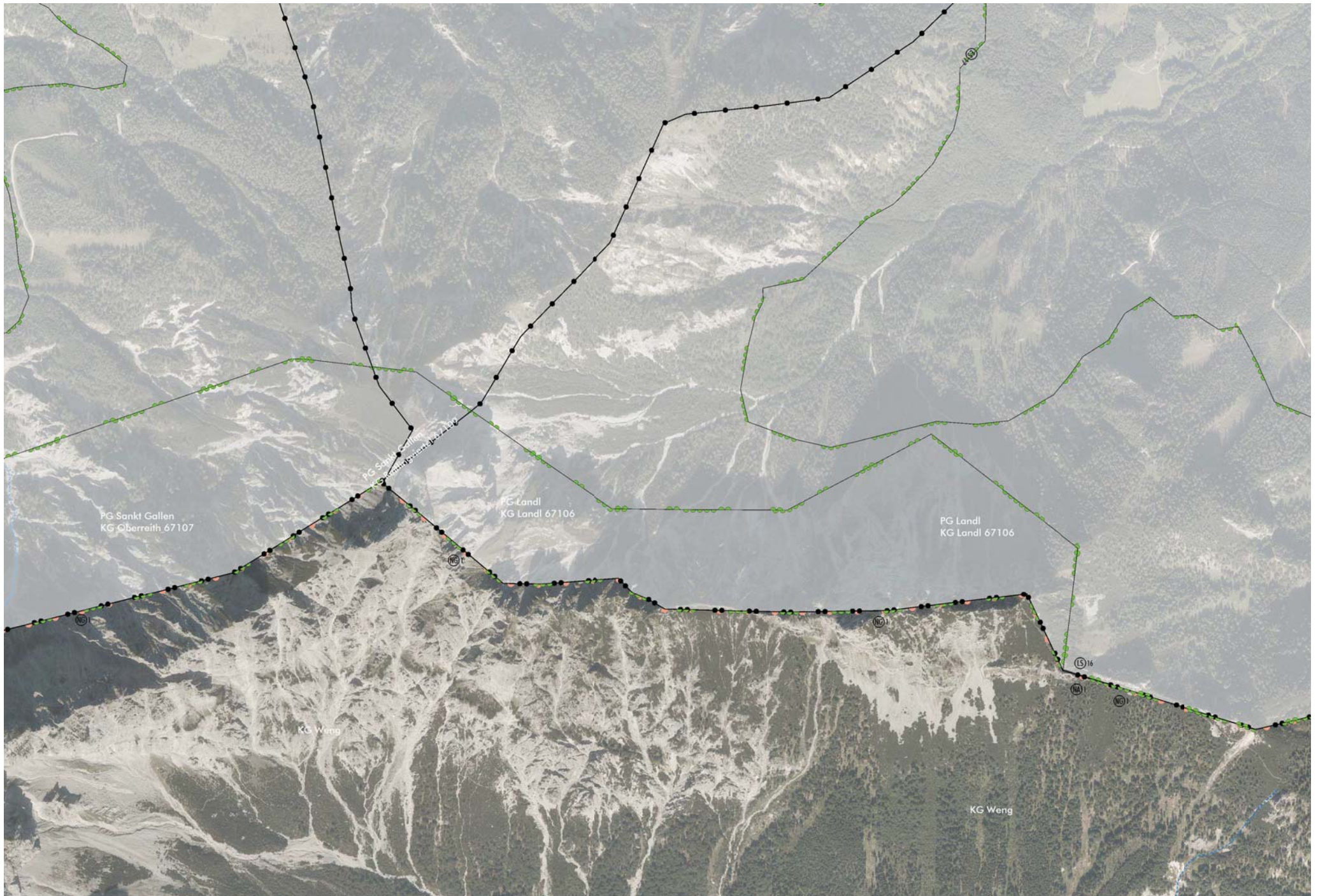

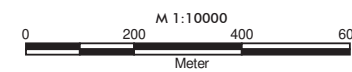

H16

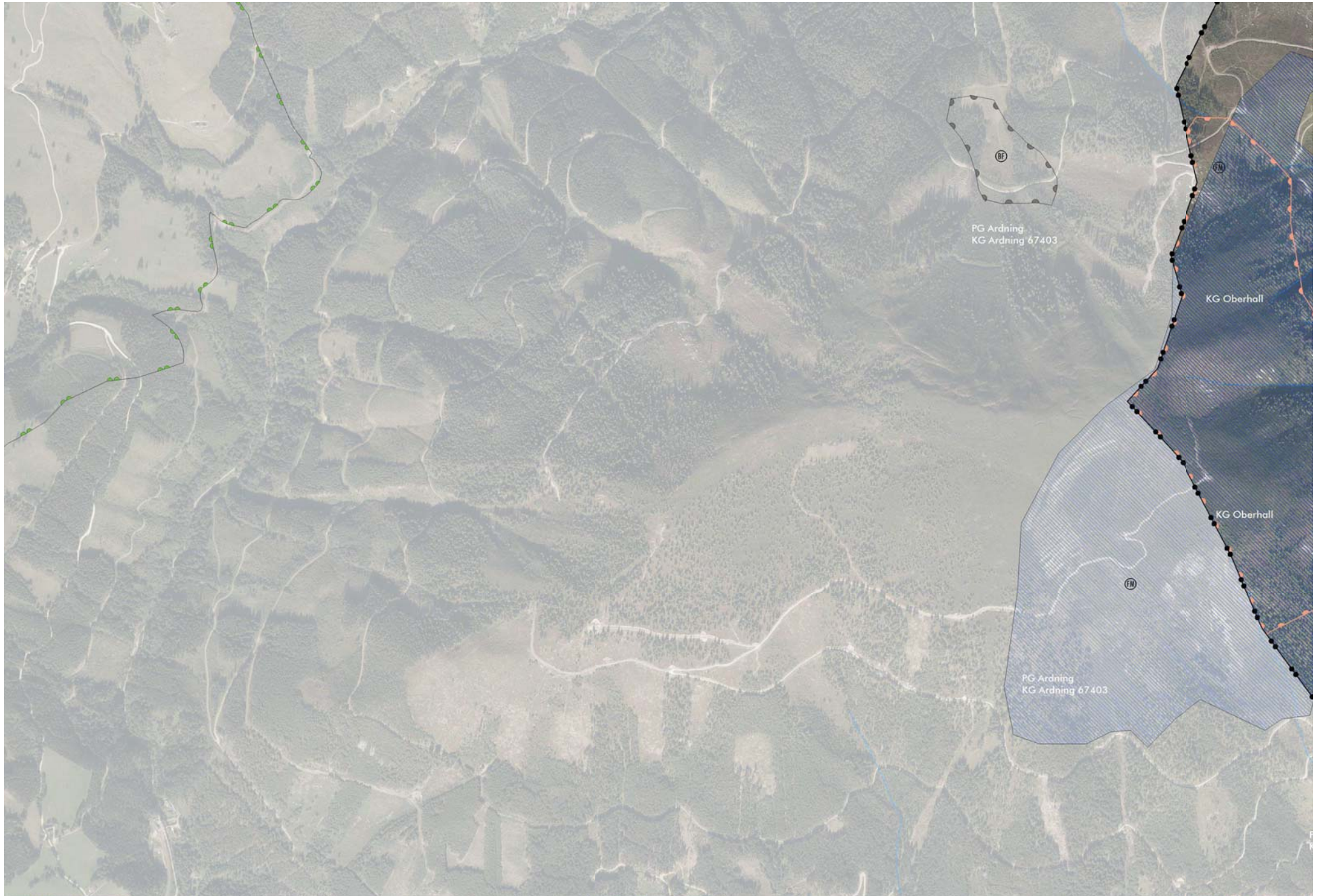

H18

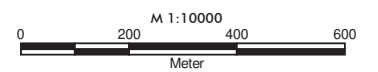



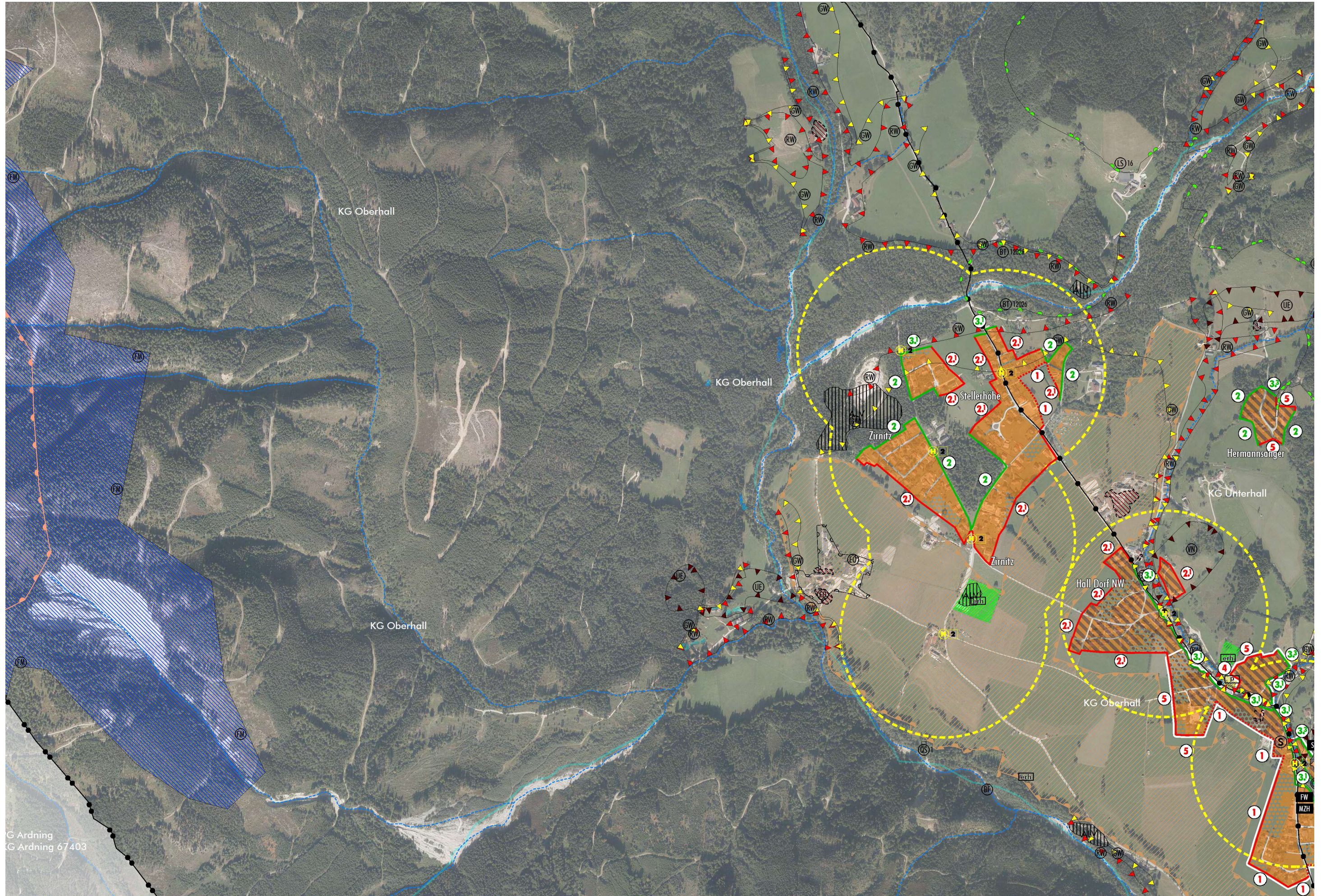

H17

H19

G Ardning  
G Ardning 67403

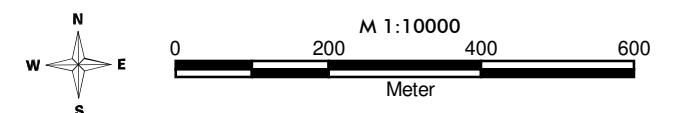

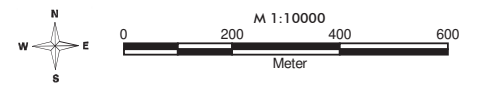
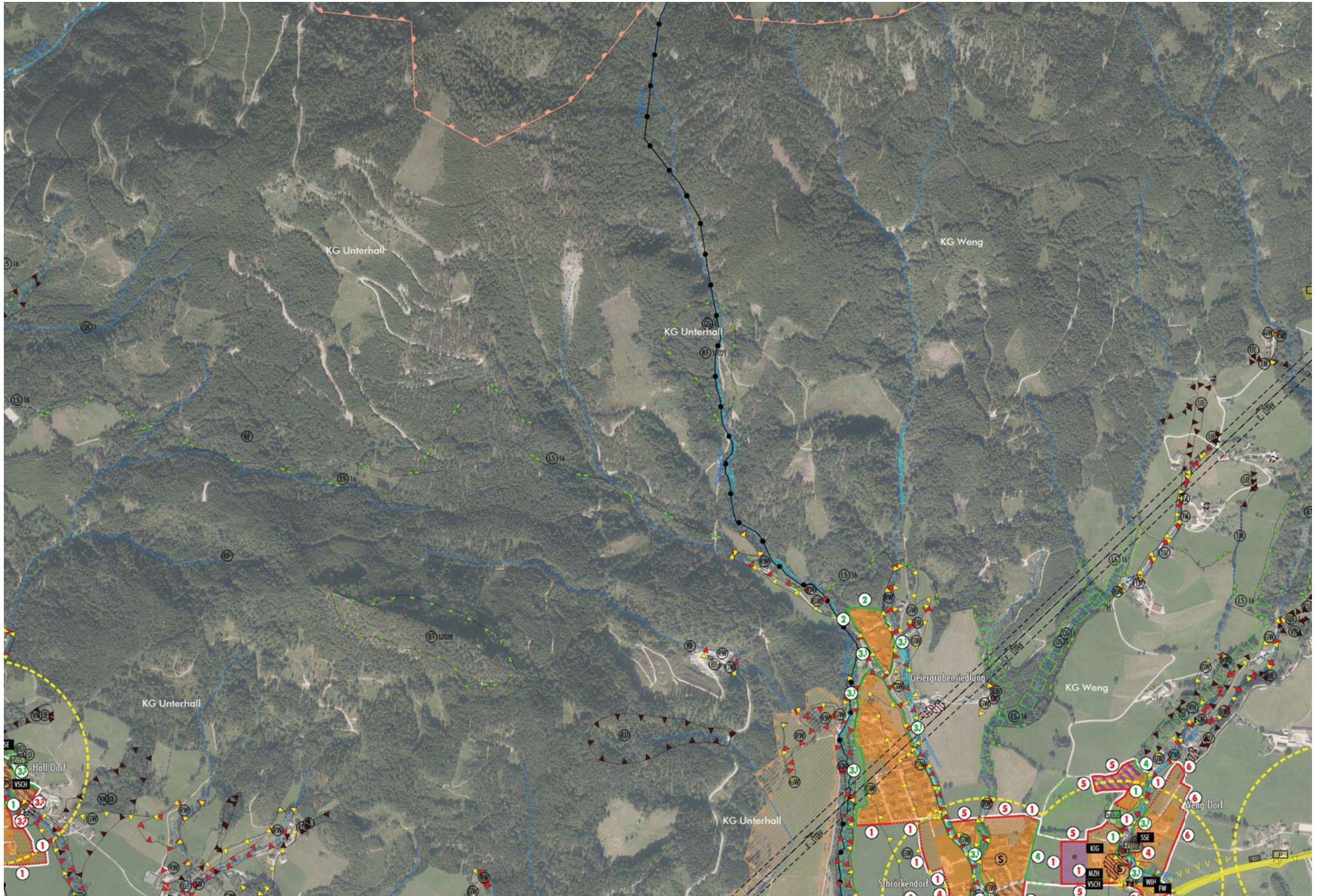

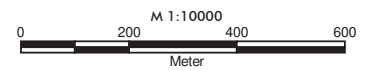

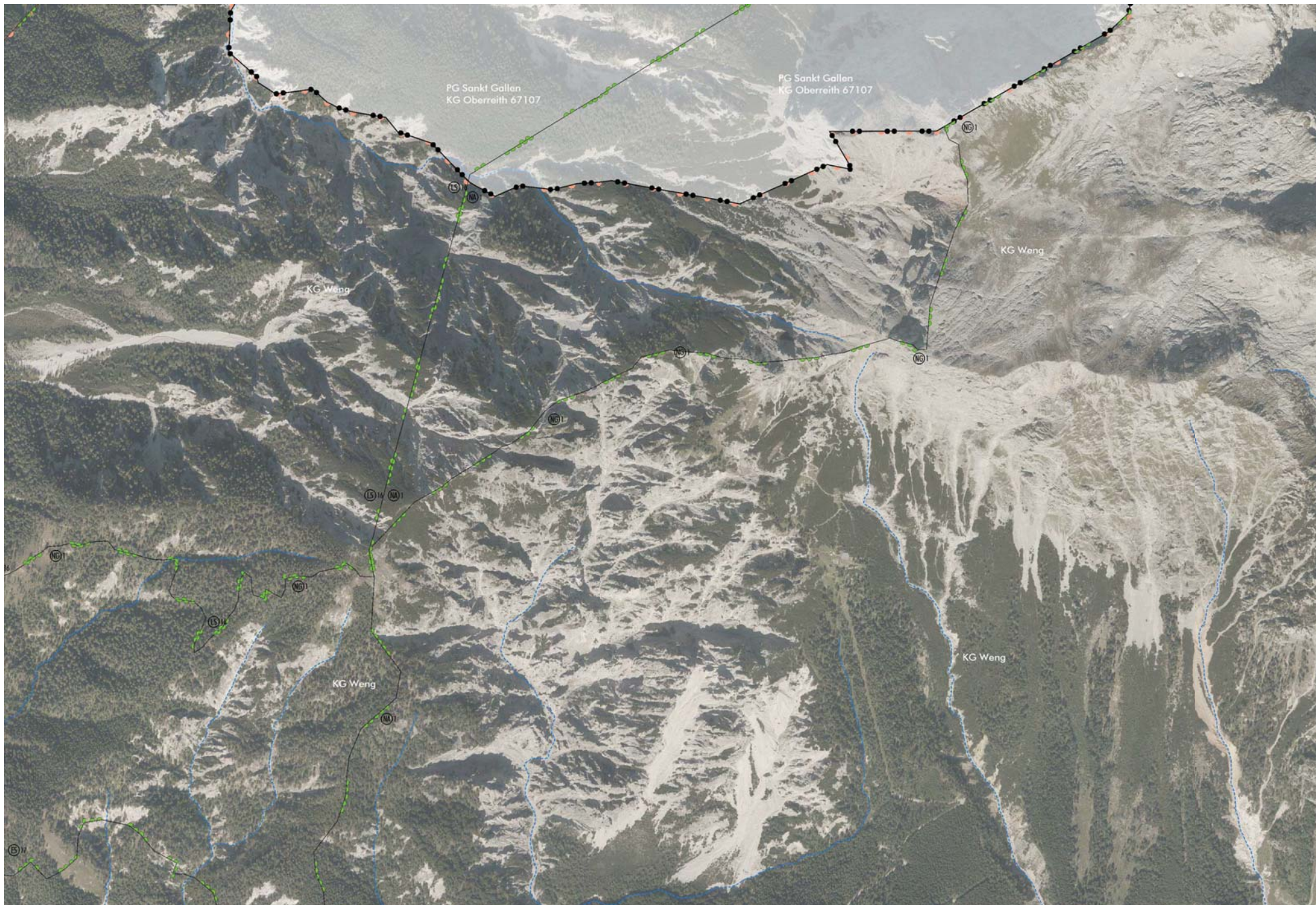

H20

H22

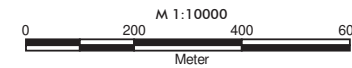

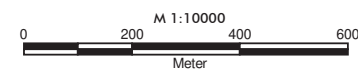



H22

H24

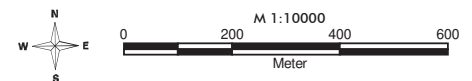

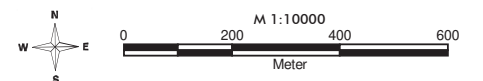
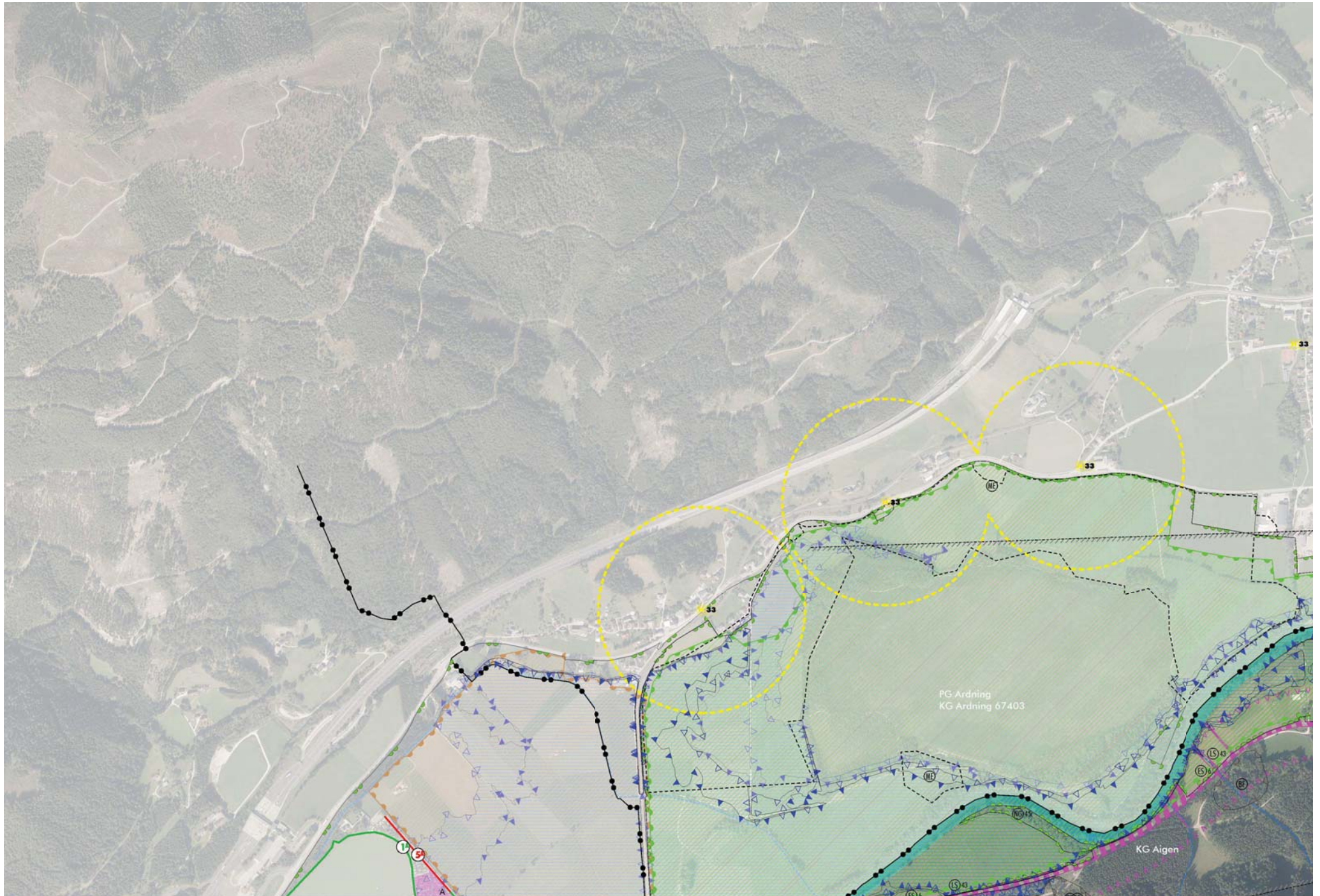

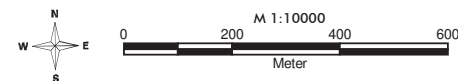
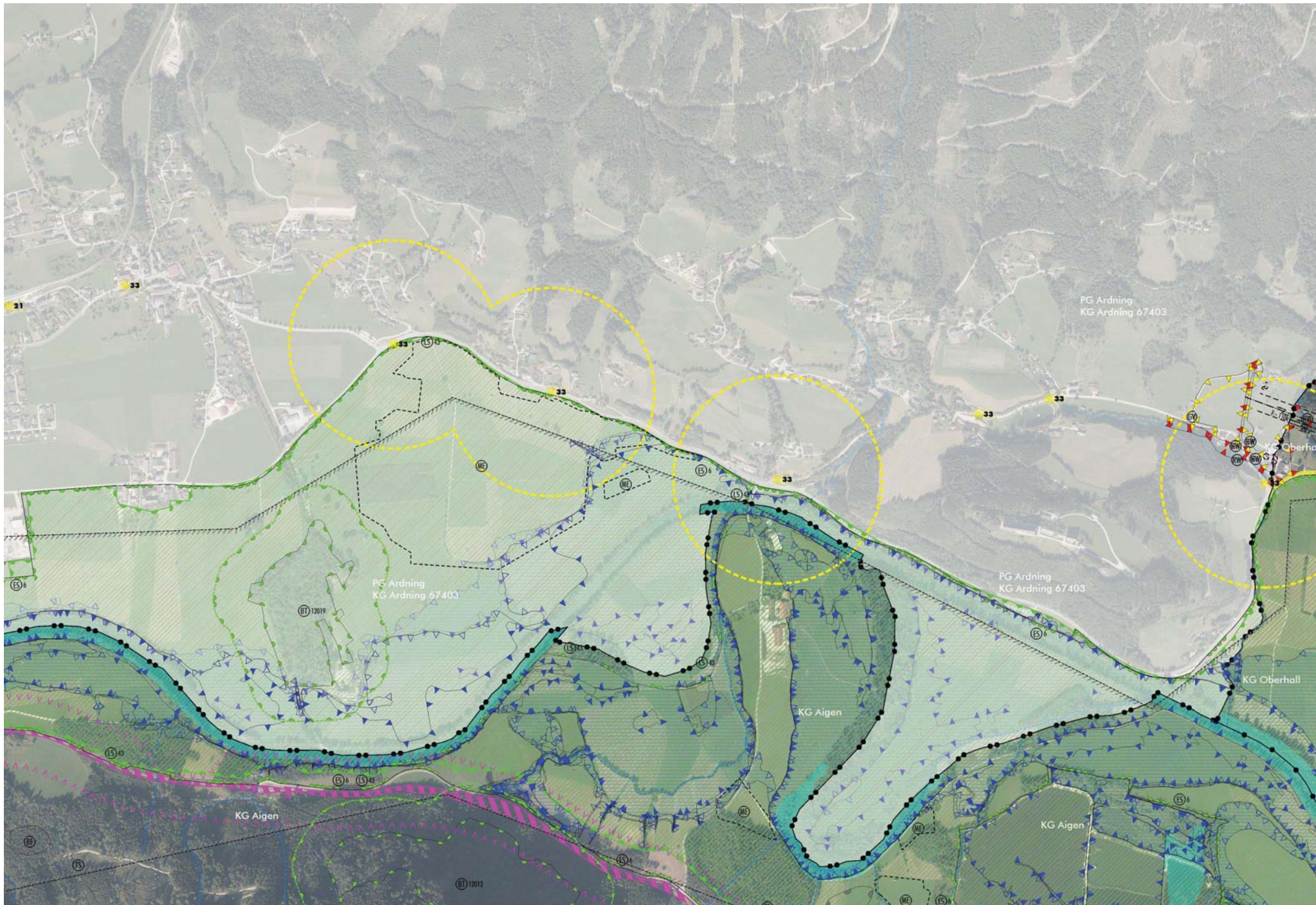





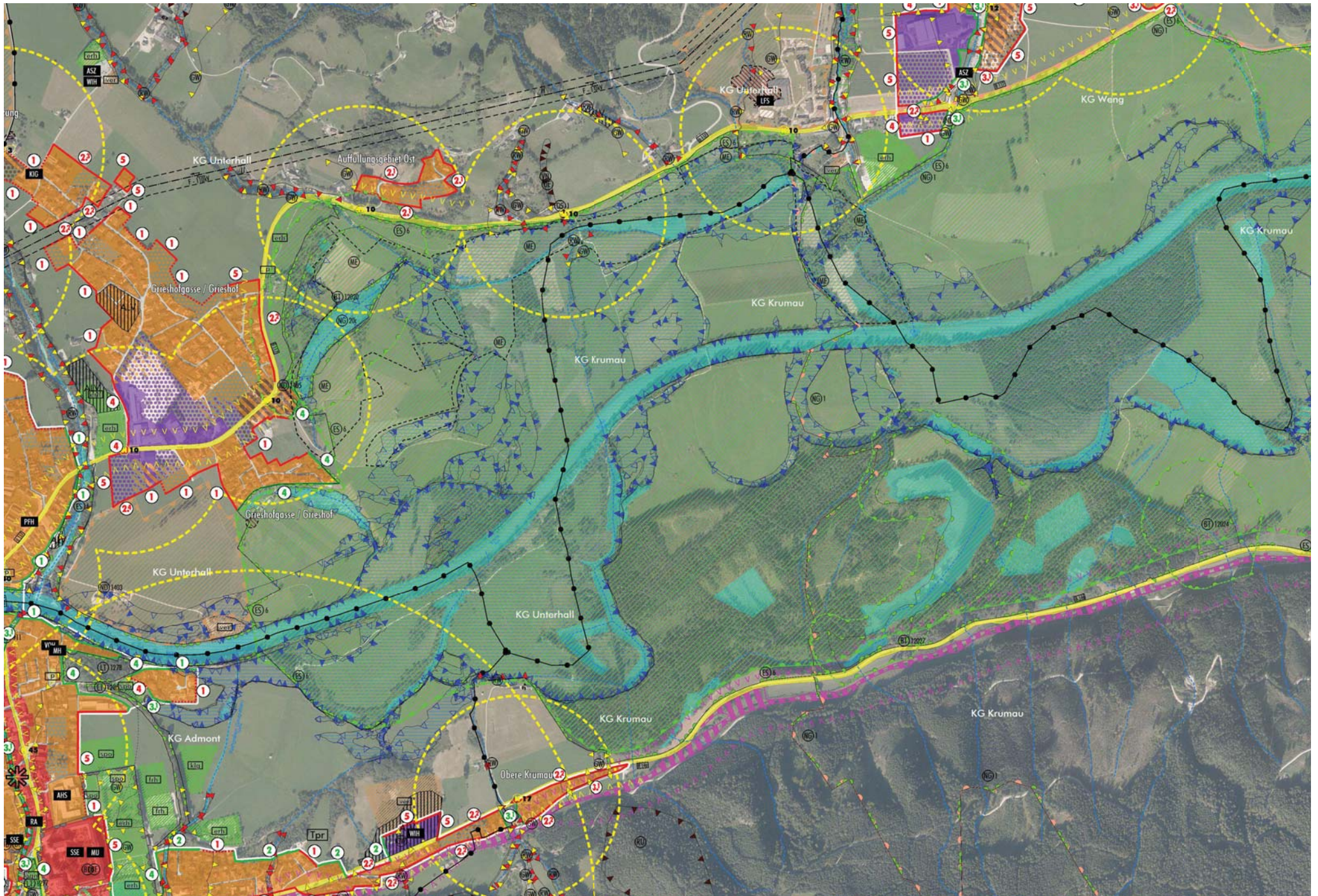

118

120

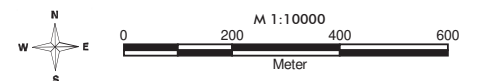

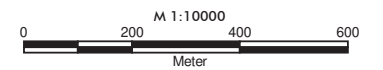
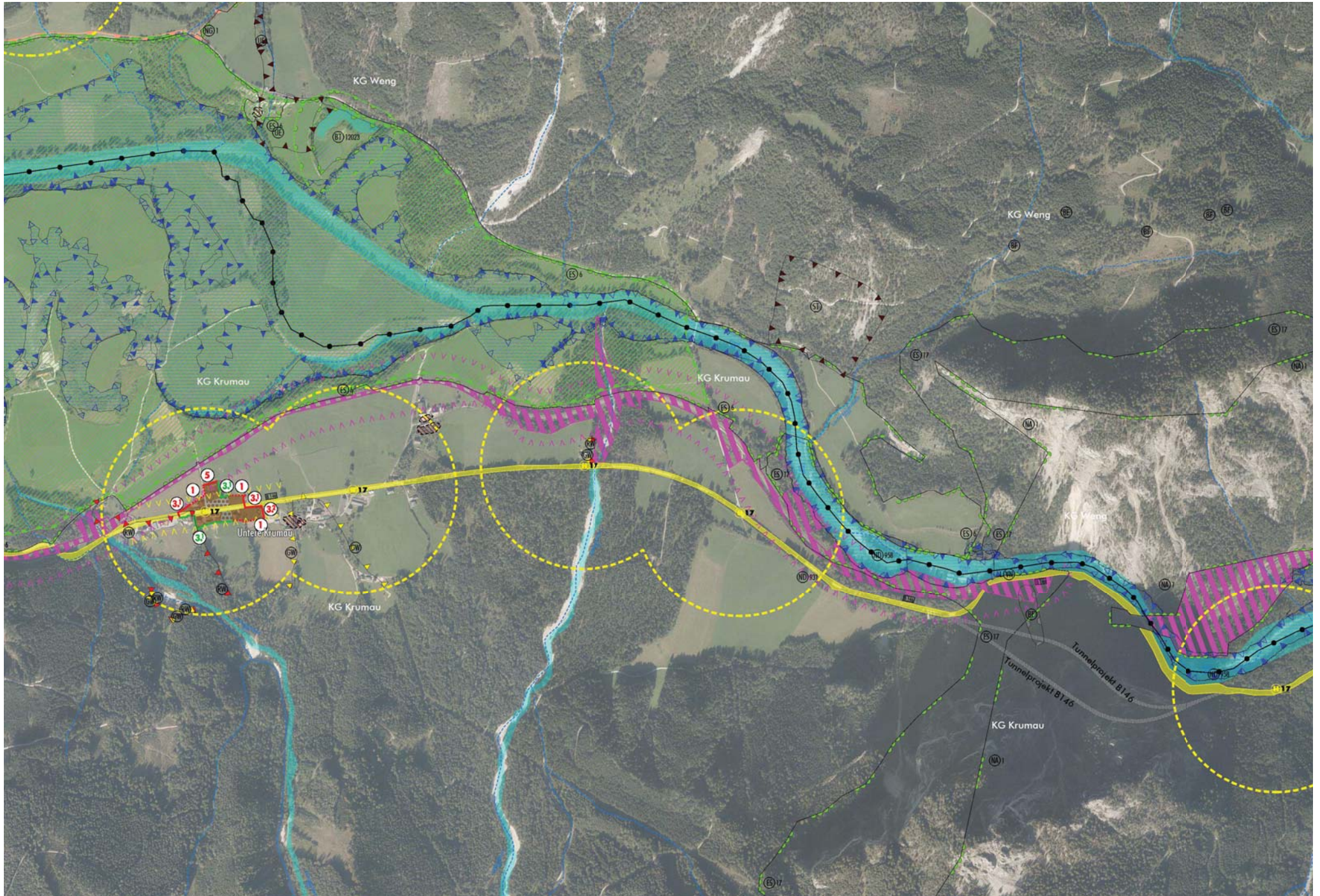

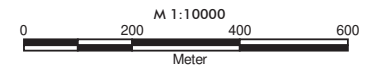
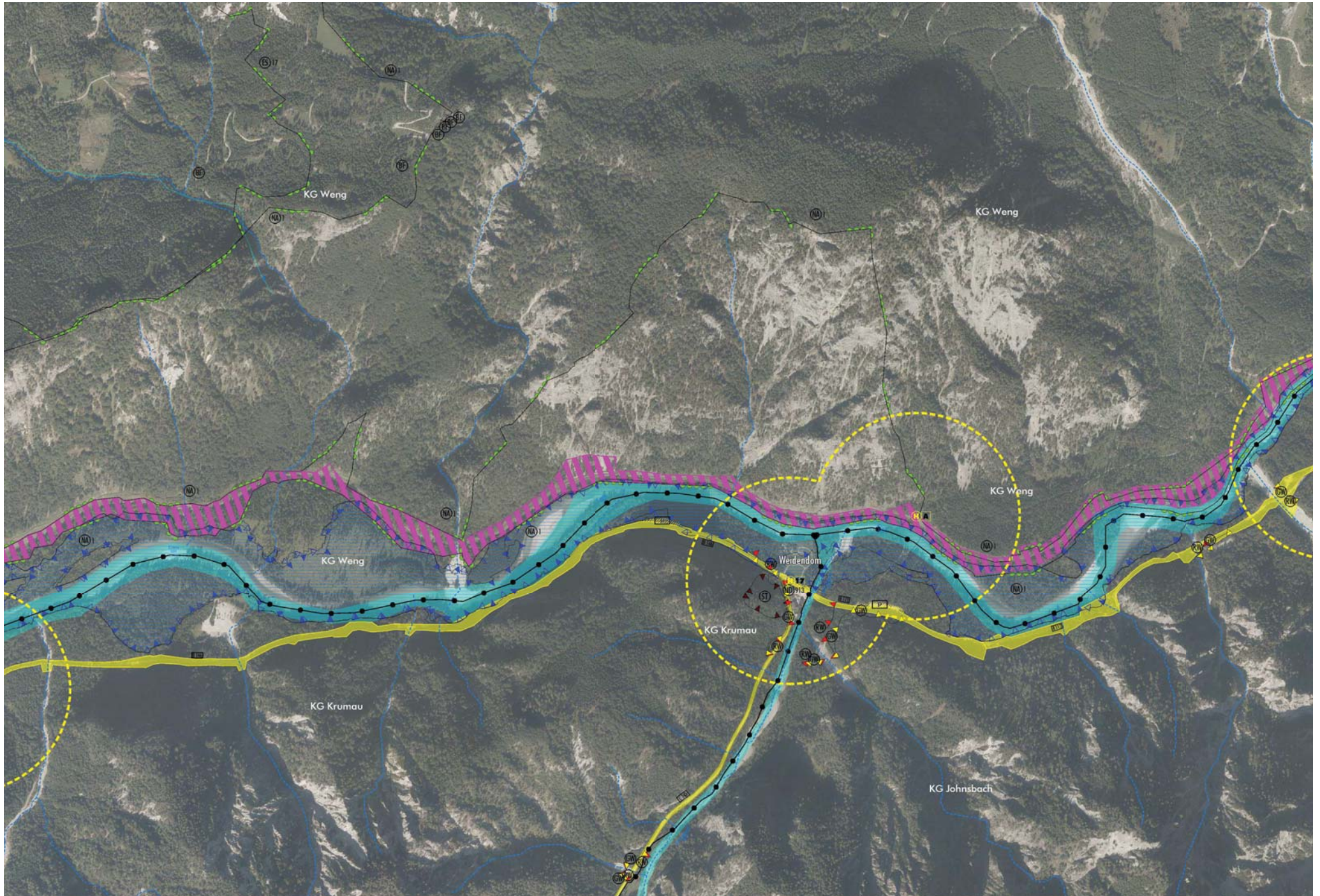

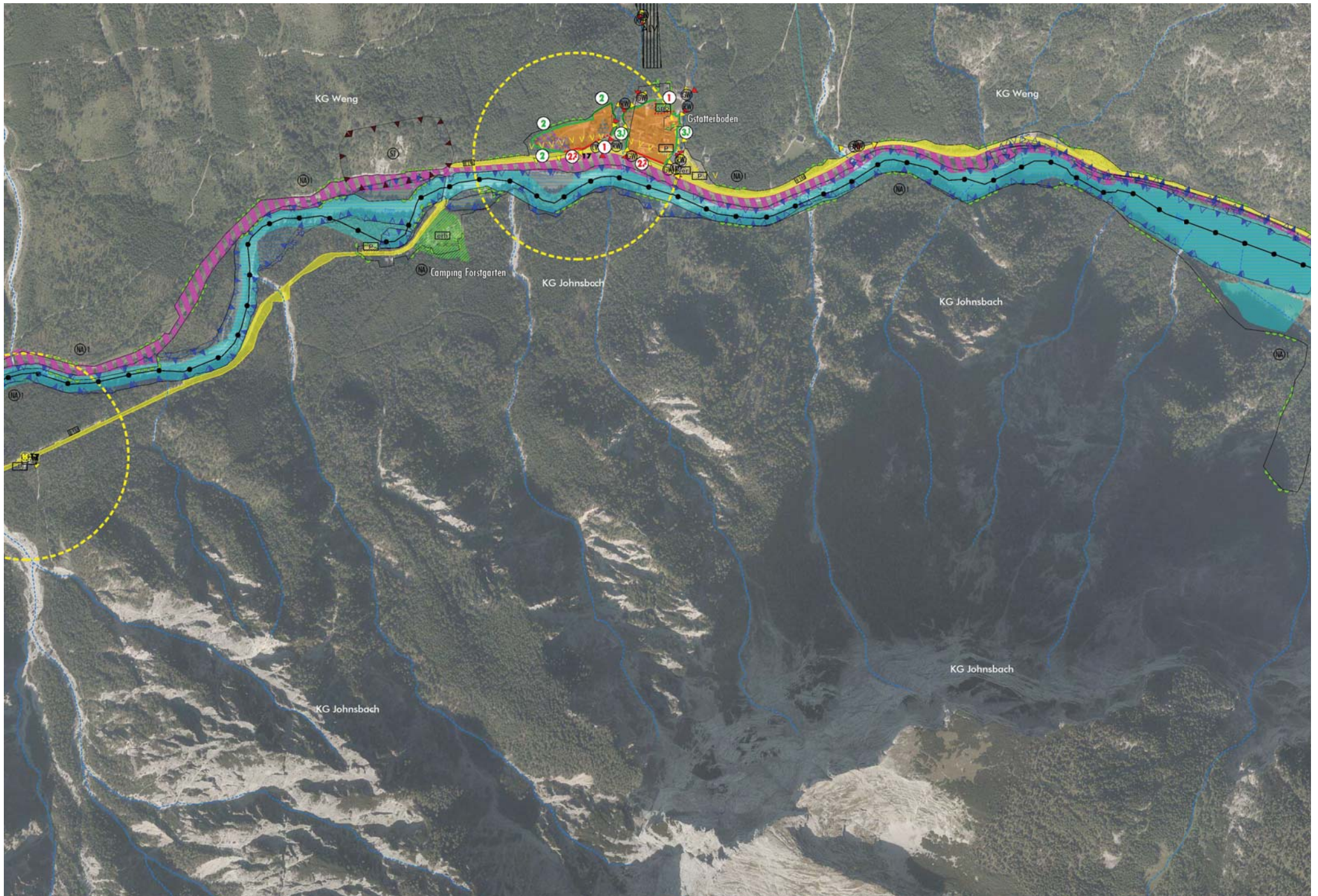

121

123

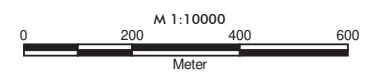

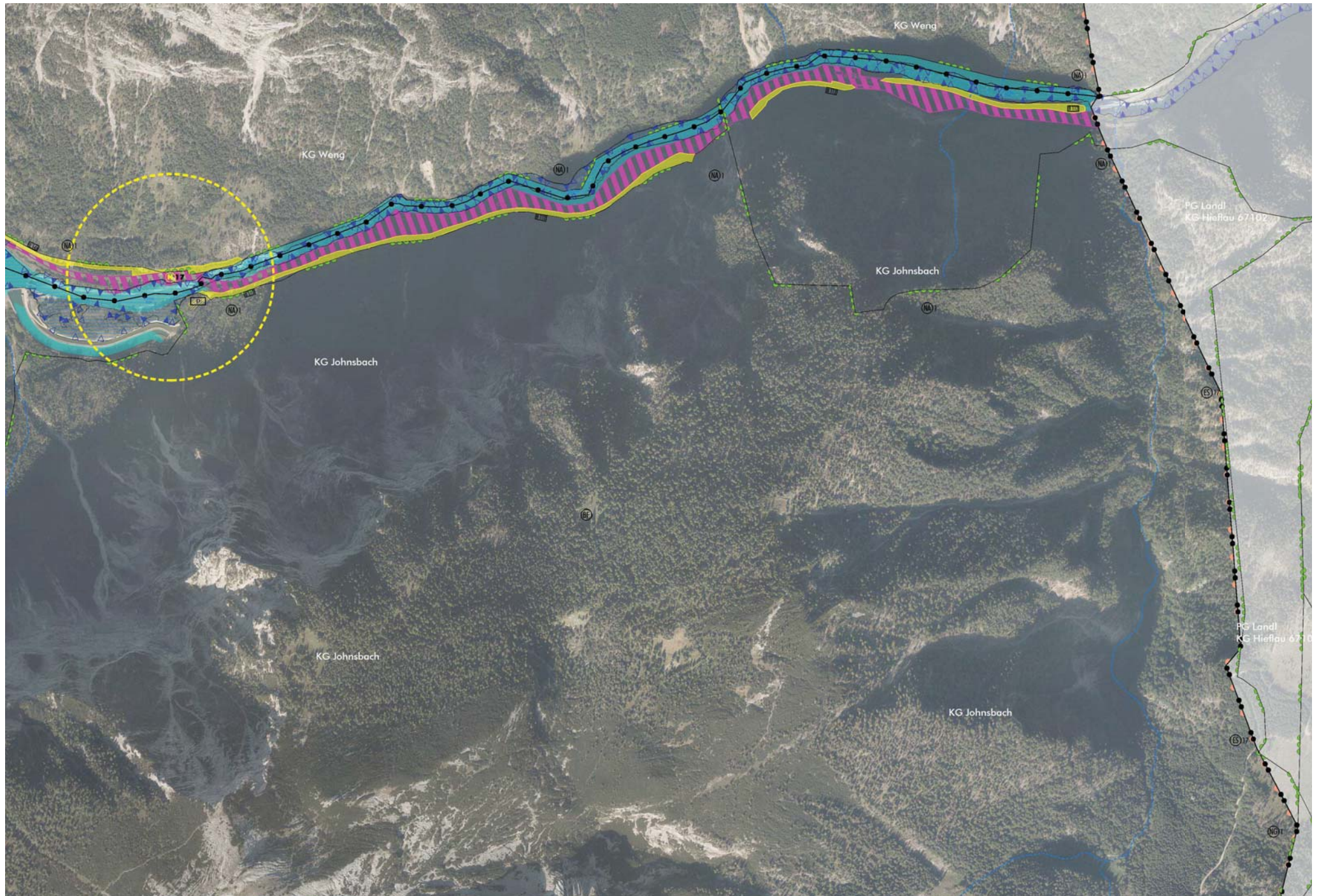

122

124

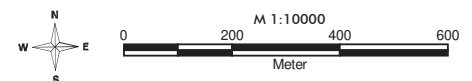

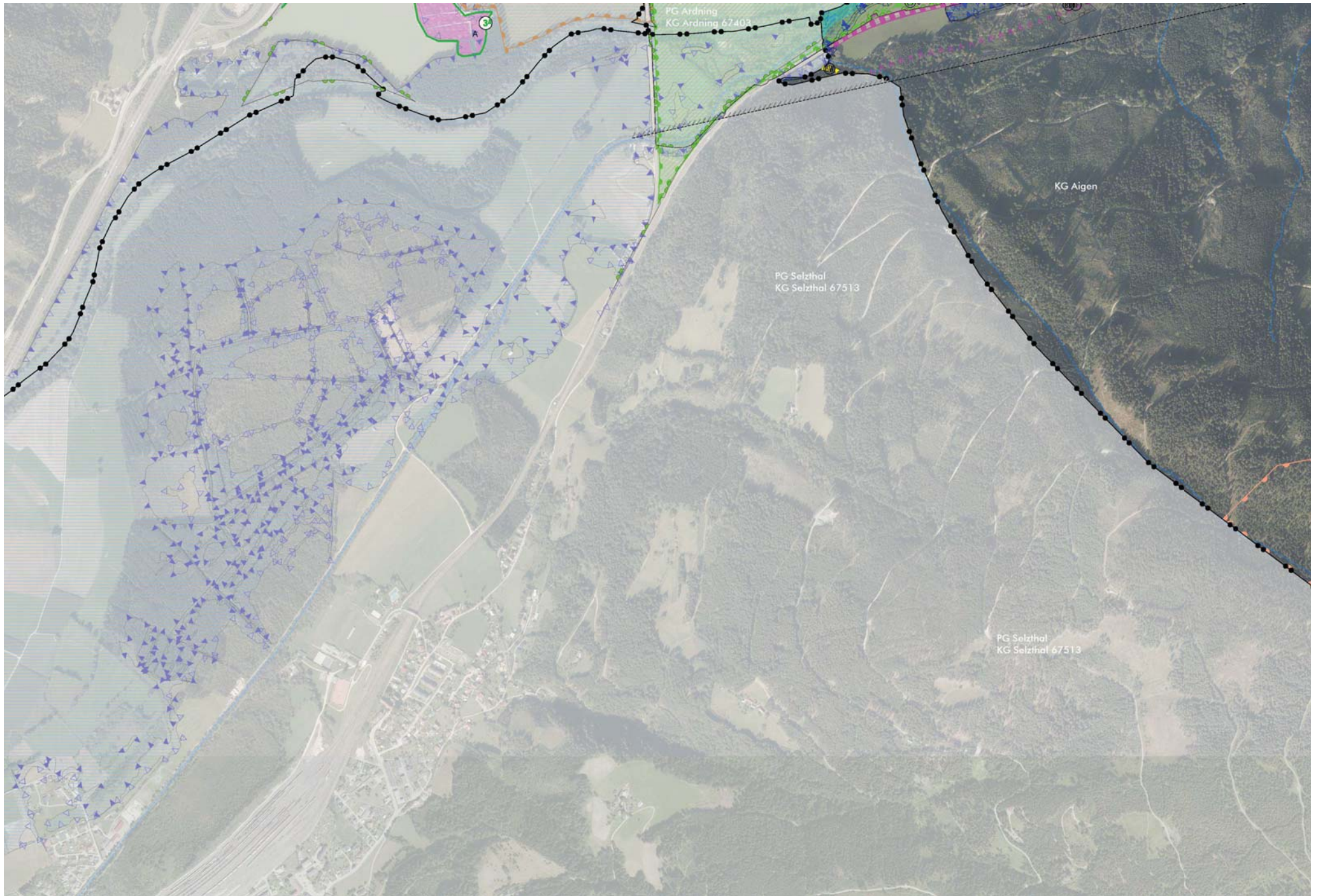

J15

J17

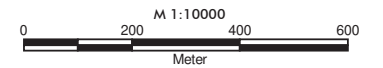

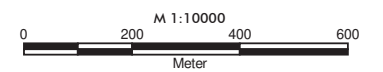
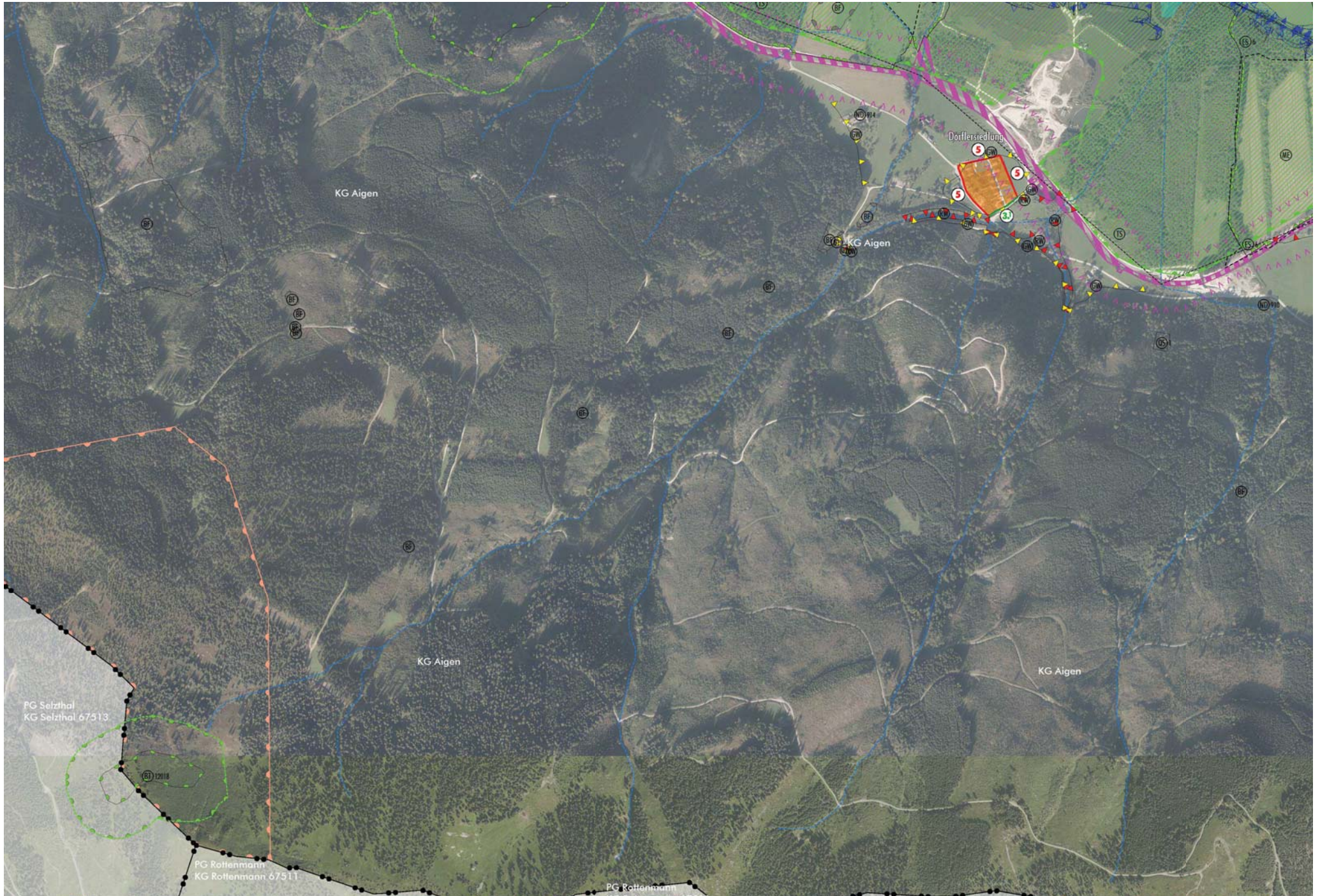





J17

J19

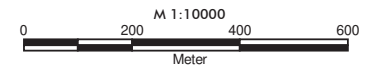

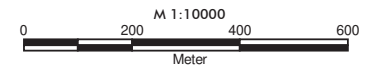
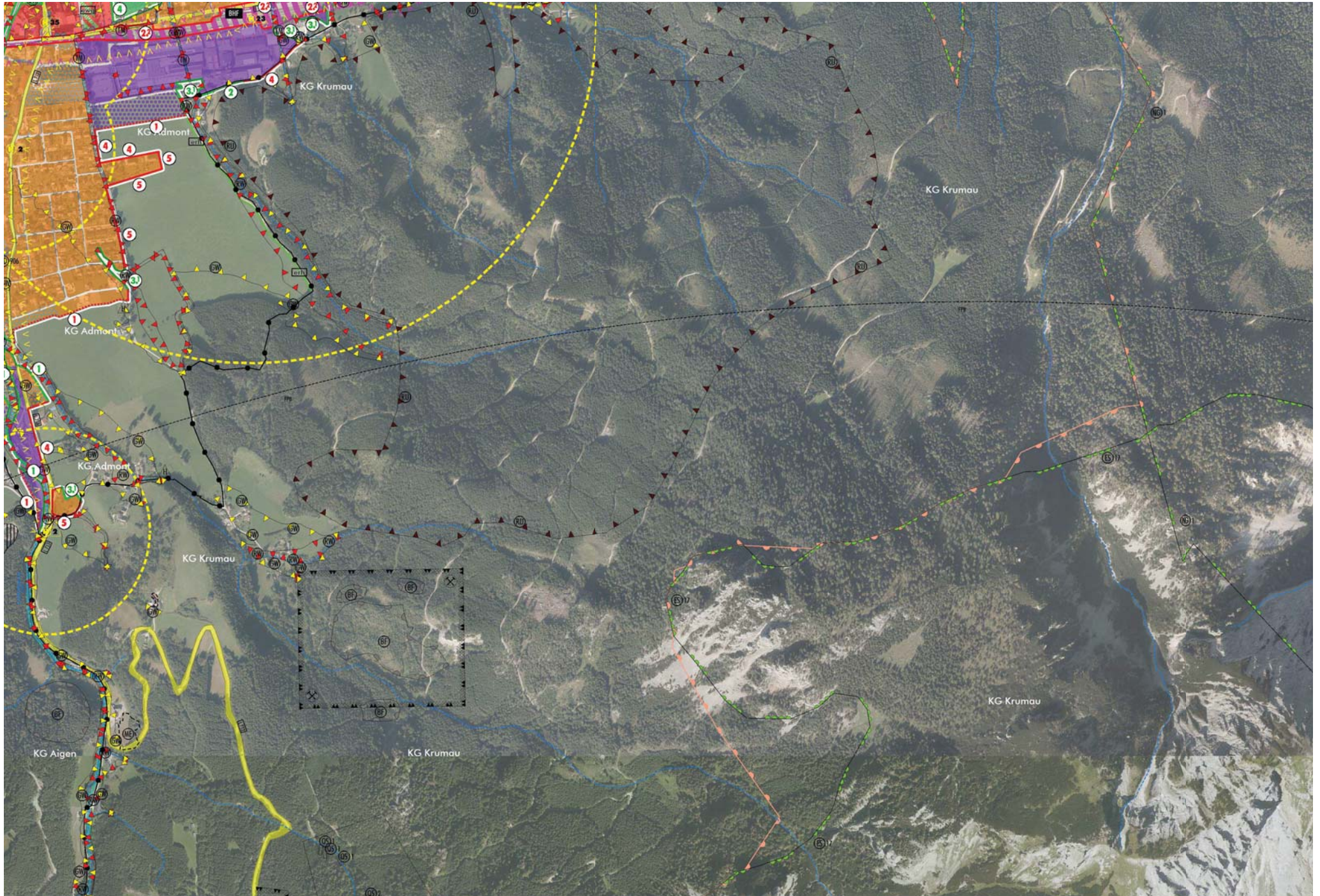

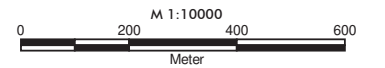

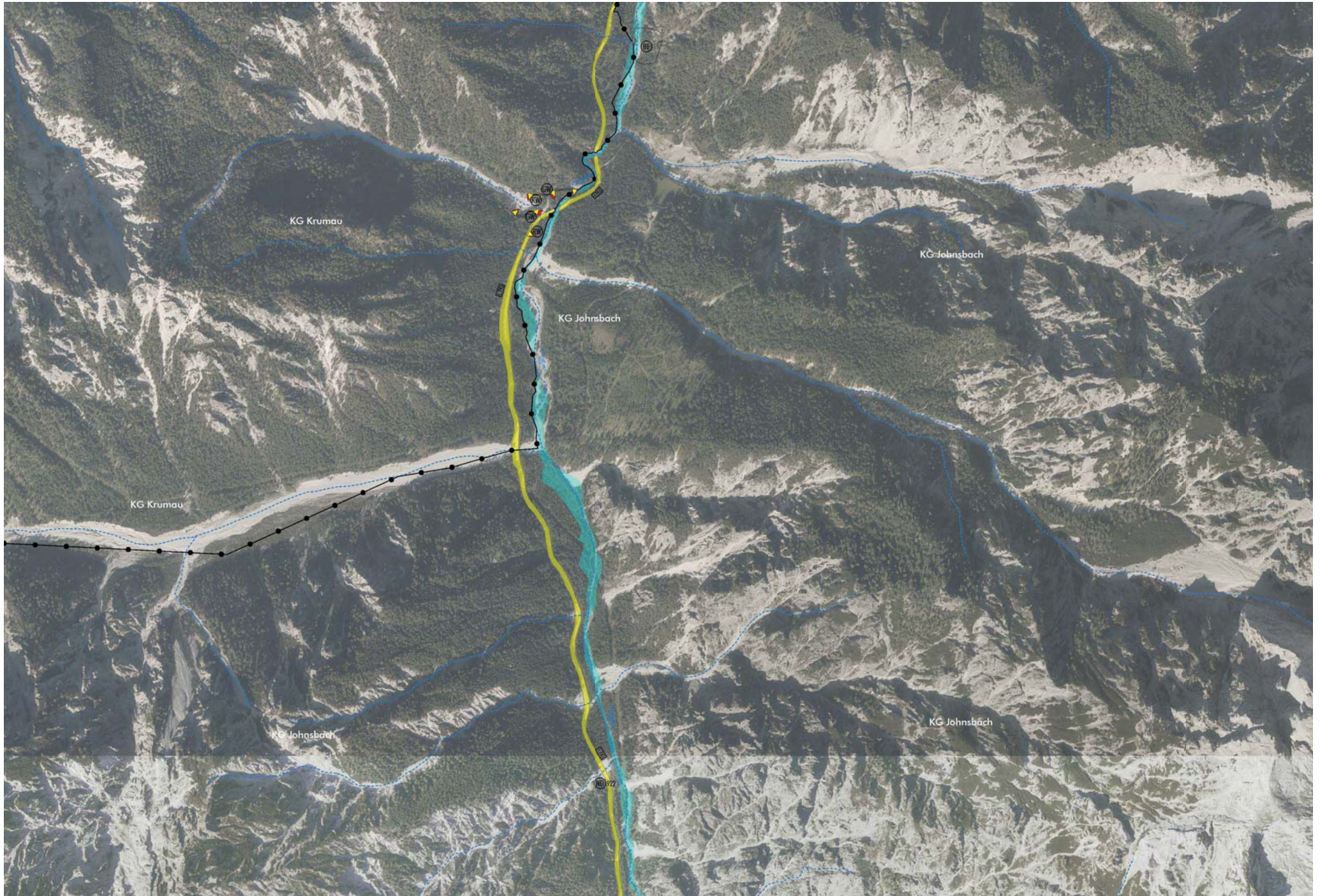

J20

J22

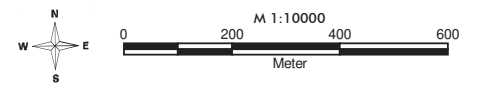





J22

J24

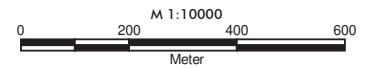

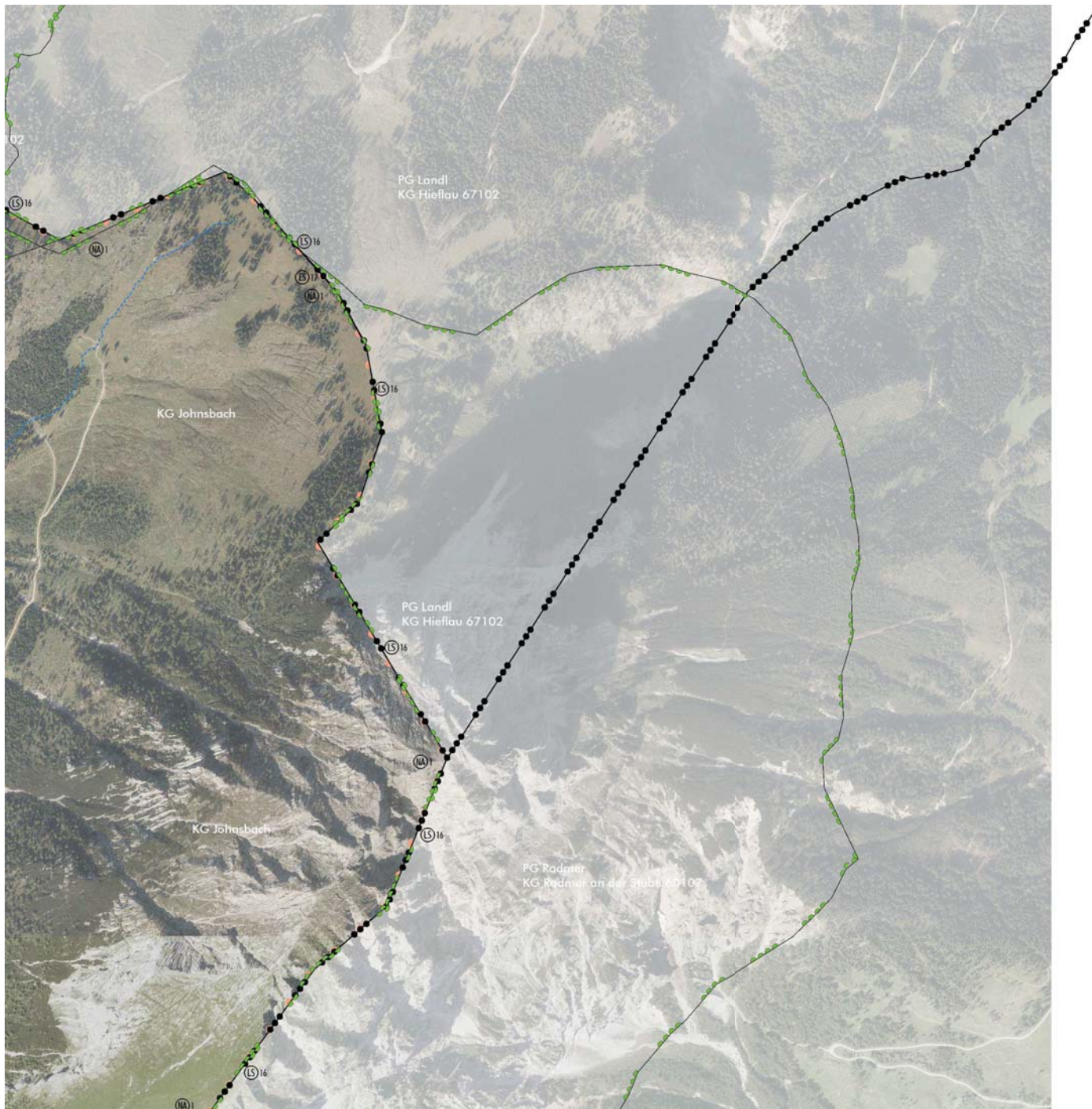

J23

J25

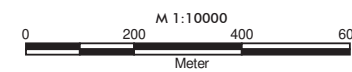

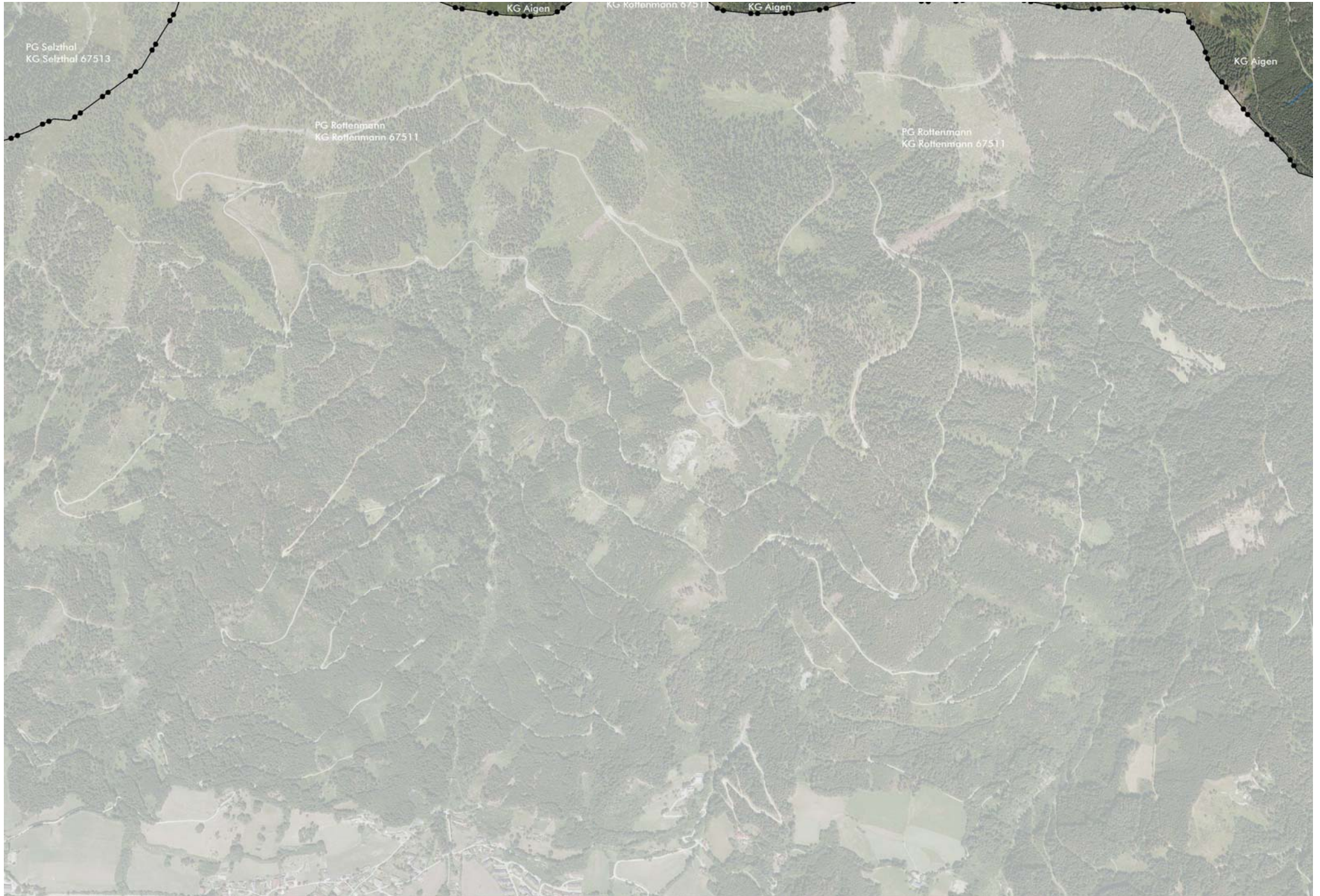

K16

K18

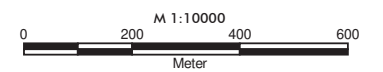



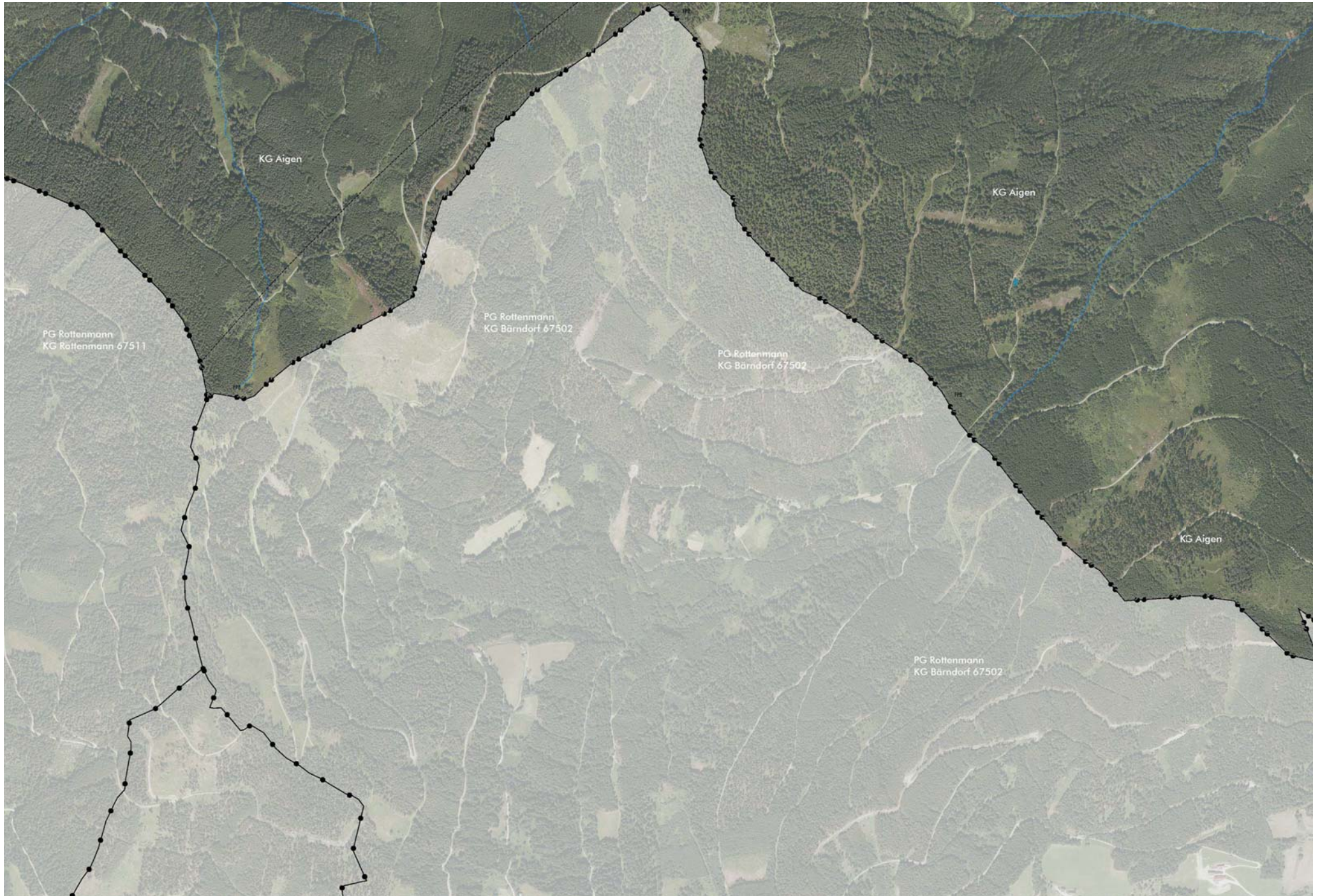

K17

K19

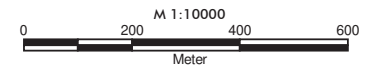

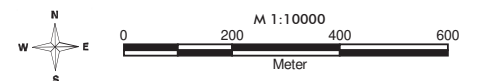

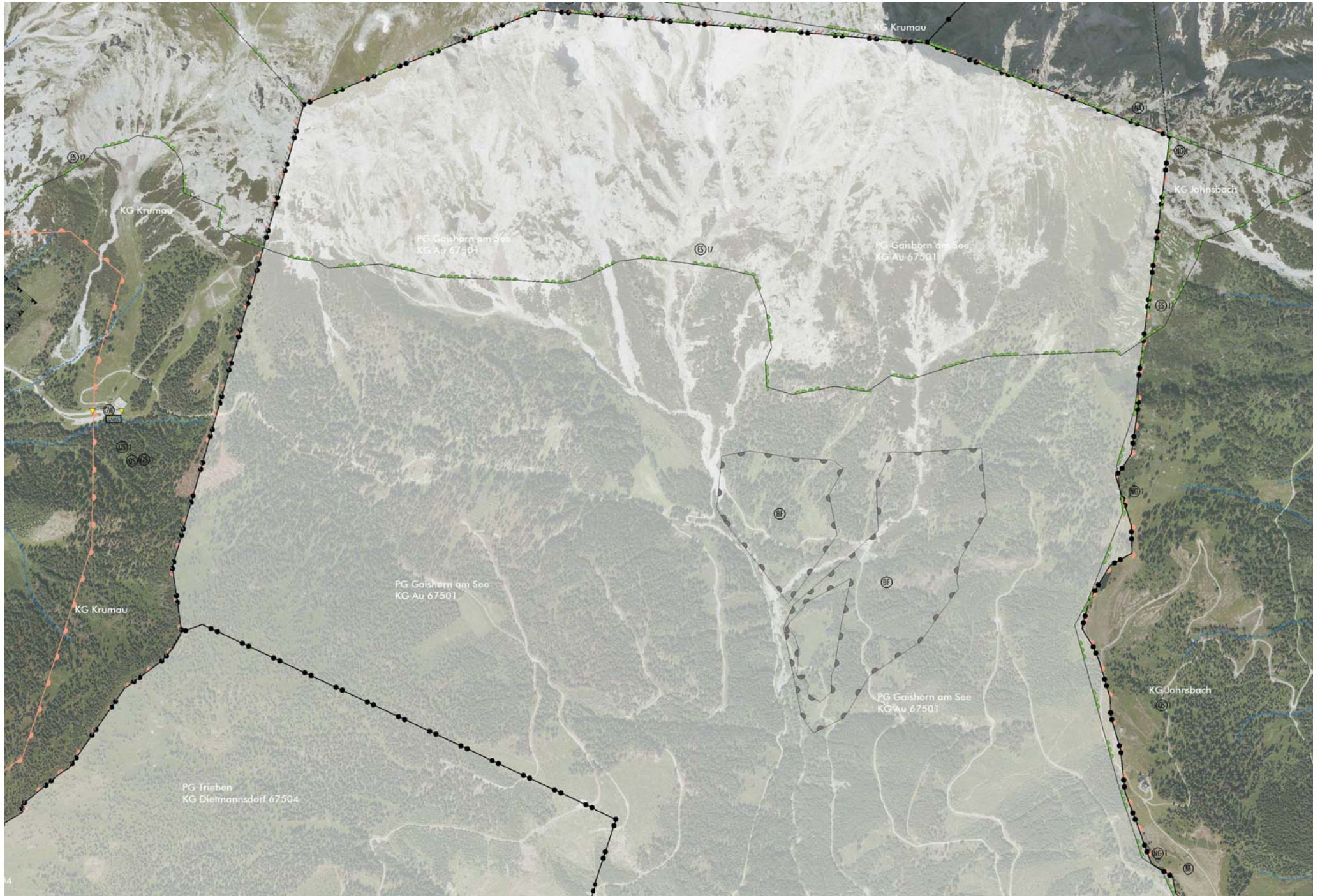

K19

K21

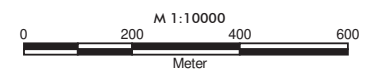

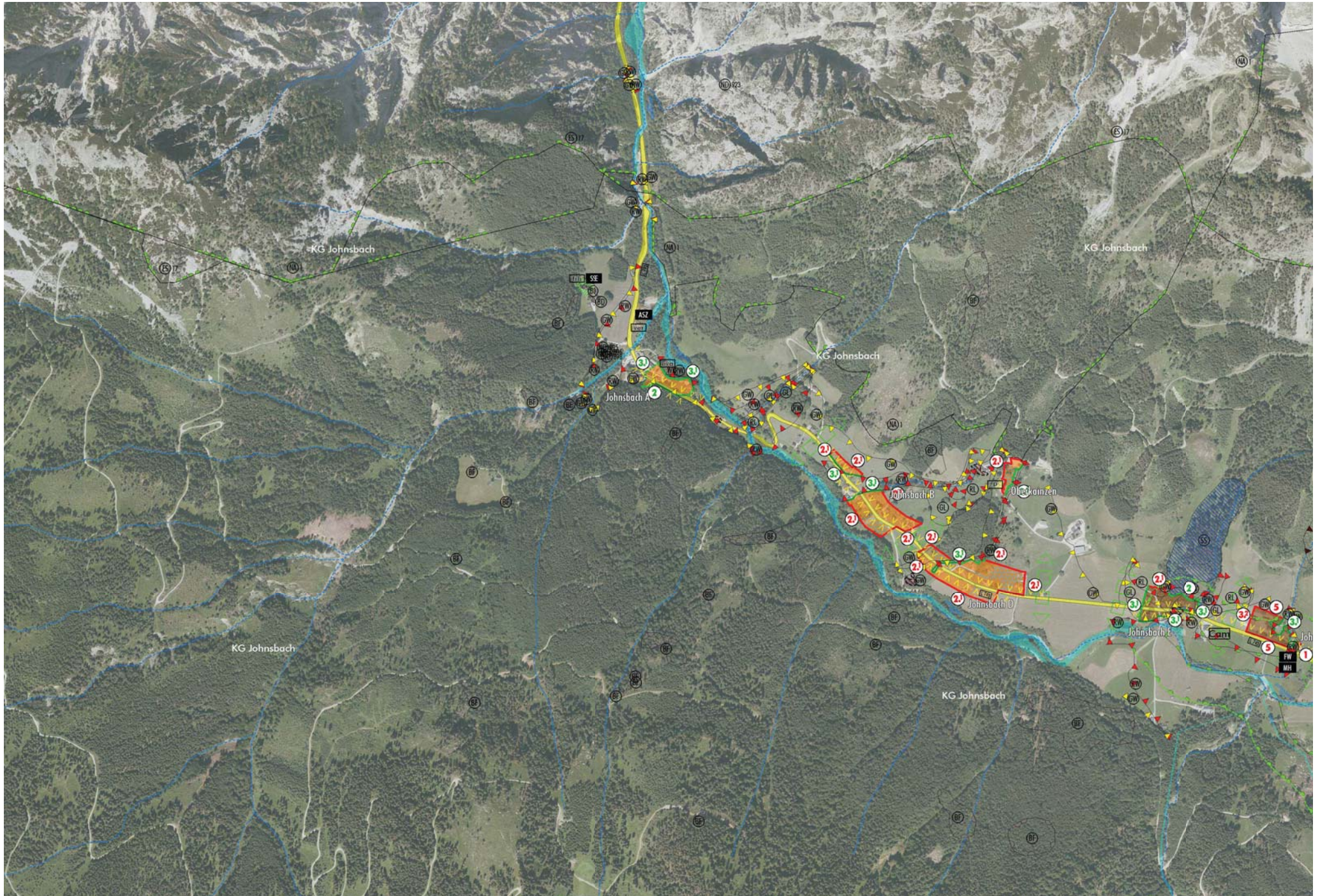

K20

K22

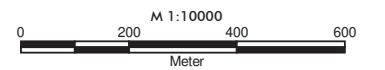

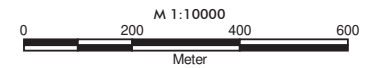
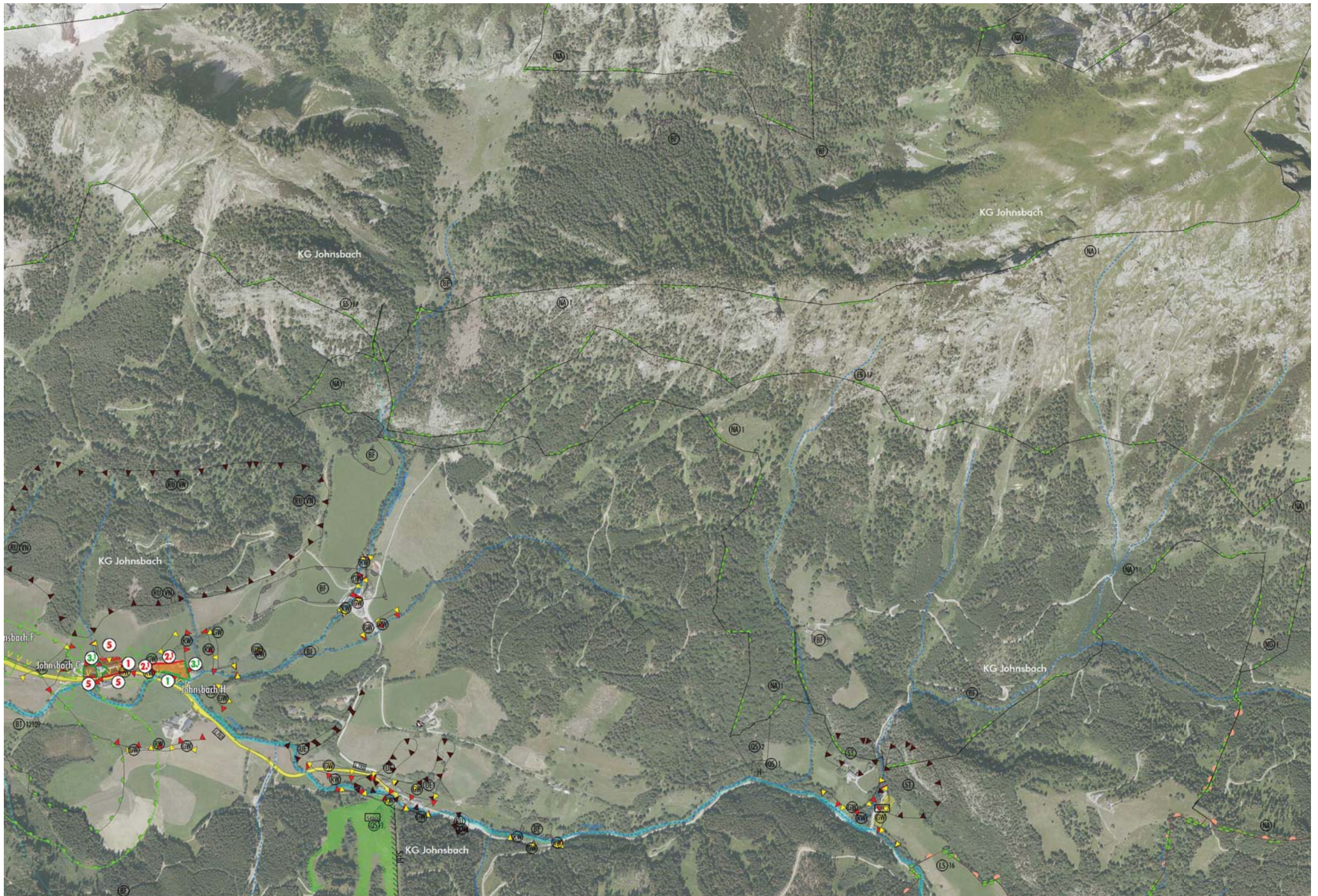



K22

K24

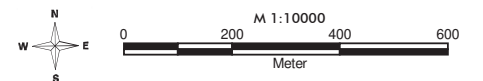

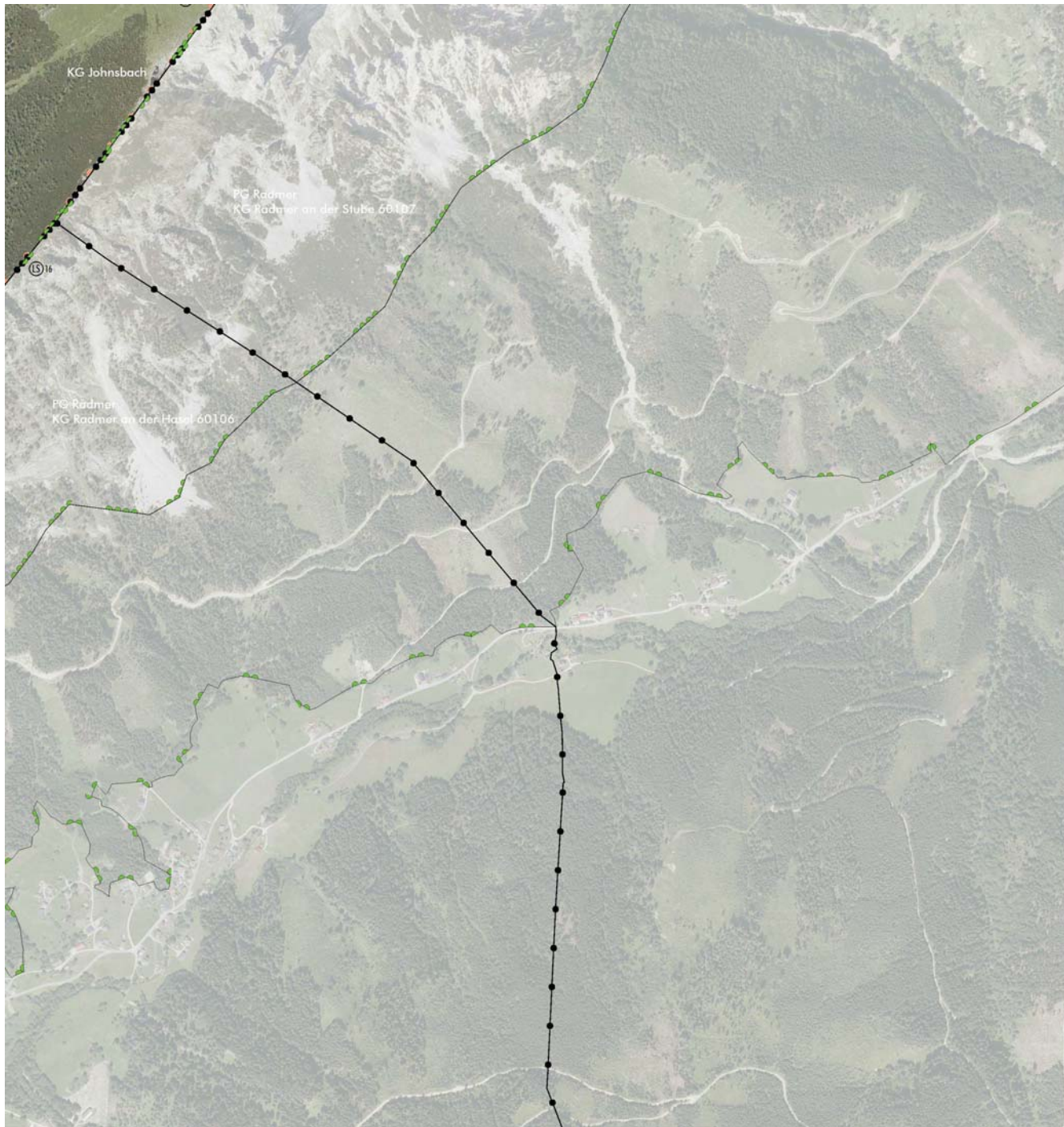

K23

K25

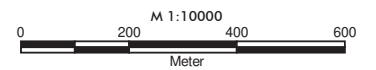

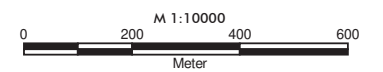
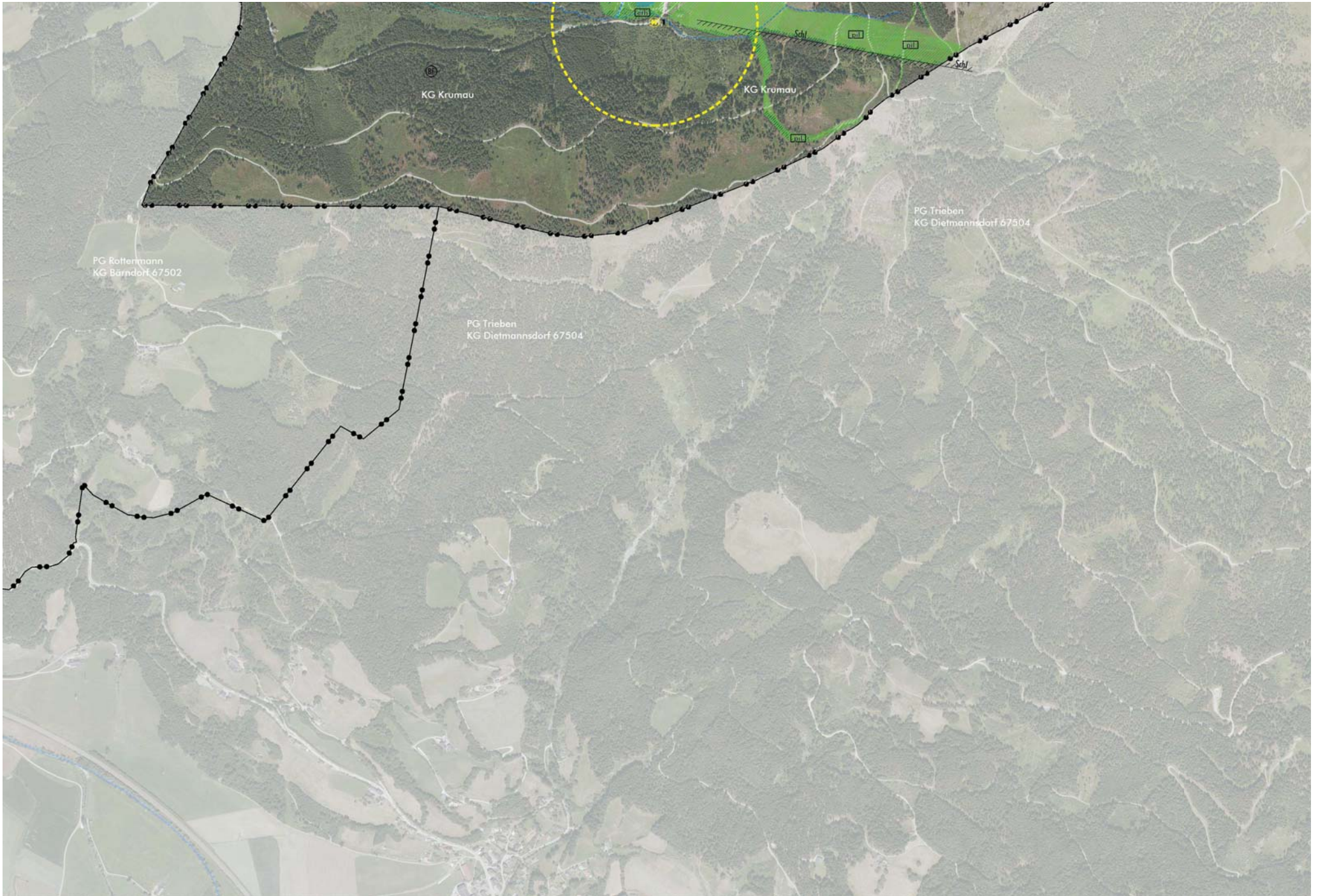



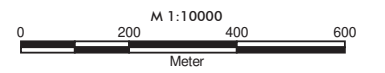

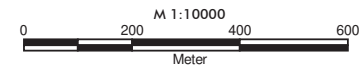
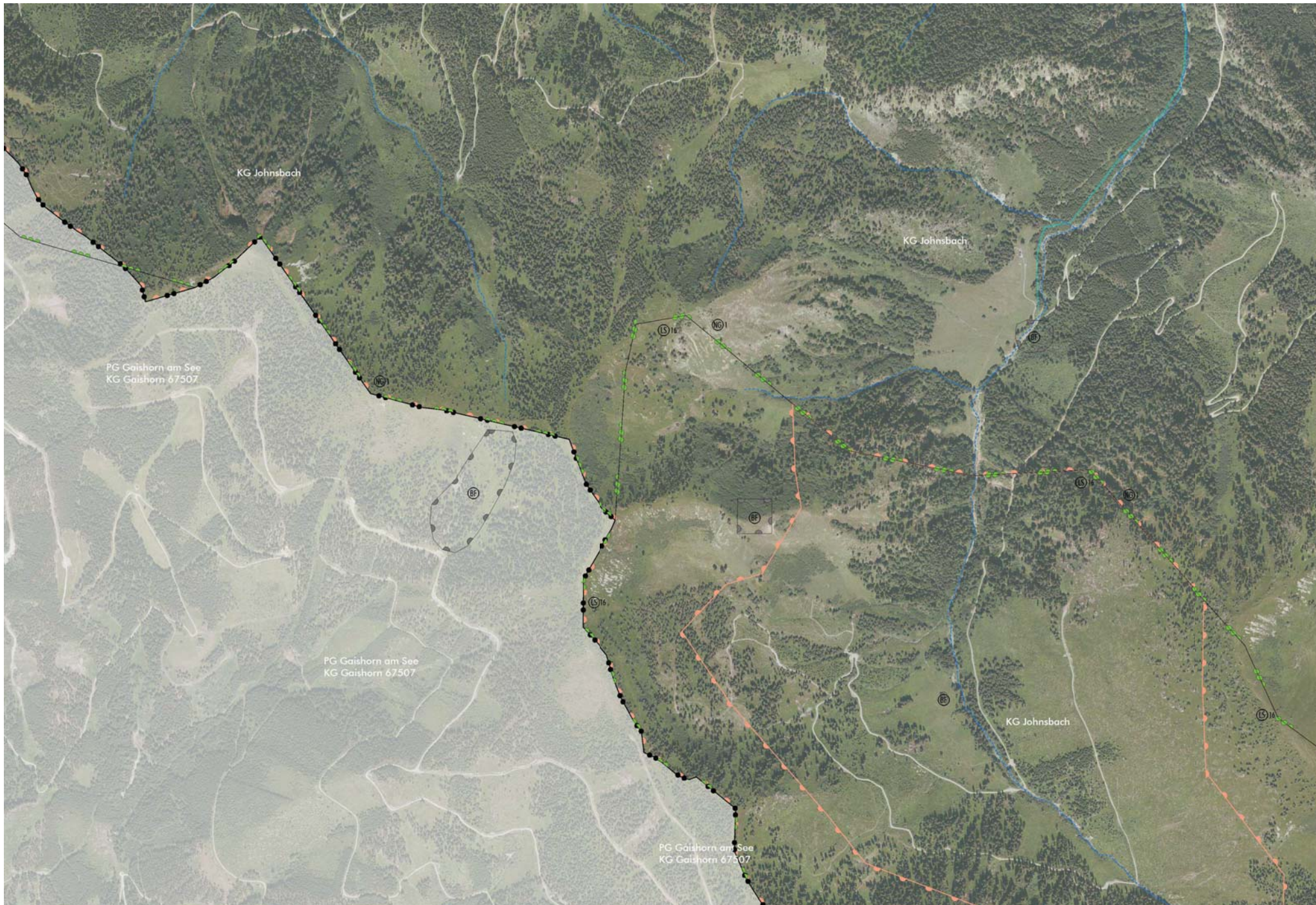

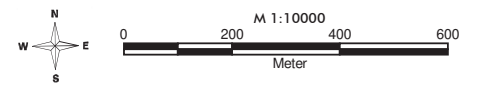
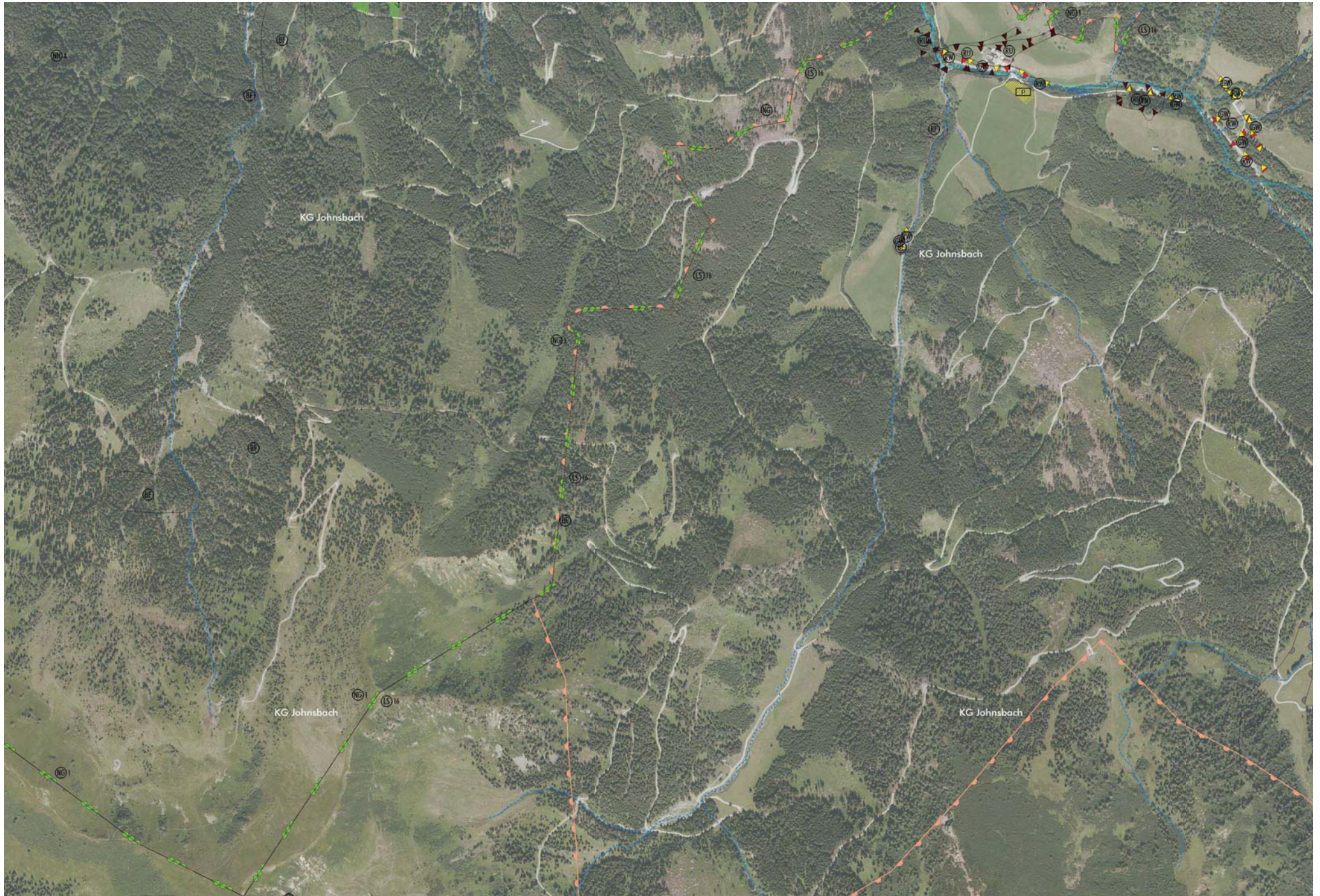

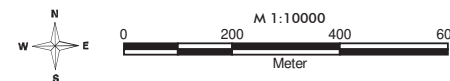



M20

M22

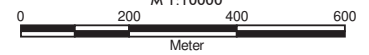
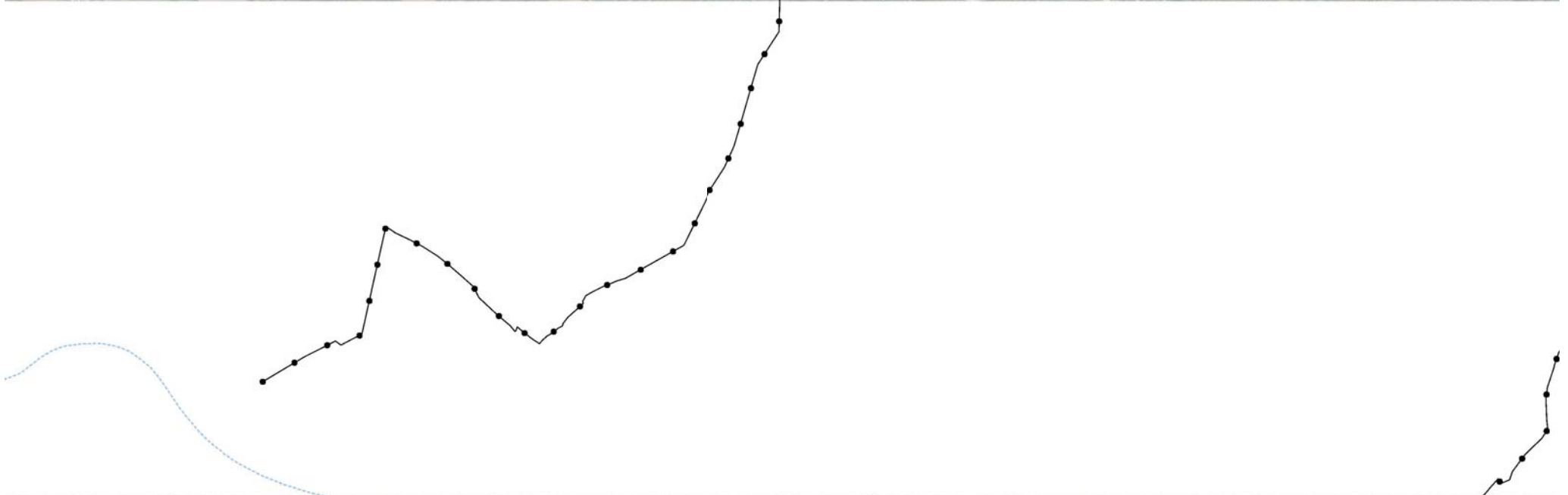



M21

M23

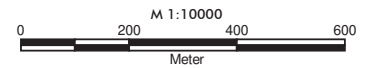



M22

M24

